



# REPORTE COMPLEMENTARIO Nº 038-2023-MOD. OPERACIONES – COER ICA



BICENTENARIO  
PERÚ 2021



EL PERÚ PRIMERO



*Elaborado por:* Modulo de Operaciones

*Distribución:* Gobiernos Regionales y Locales, Centro de Operaciones de Emergencia Nacional.

**CENTRO DE OPERACIONES DE EMERGENCIA REGIONAL**

Av. Tupac Amaru s/n – Cuadra Nº 08



## **REPORTE COMPLEMENTARIO 12/03/2023/COER-GOREICA**

### **LUVIAS INTENSAS EN EL DISTRITO DE SAN PEDRO DE HUACARPANA, PROVINCIA DE CHINCHA, REGION DE ICA.**

#### **I.- HECHOS:**

El día 26 de febrero del 2023 las lluvias que afectan al distrito de San Pedro de Huacarpana se han intensificado de manera que están afectando las viviendas de los comuneros del distrito de San Pedro de Huacarpana, ocasionando goteras en los techos, deslizamiento de piedras en la carretera y también se viene presenciando neblinas, truenos y relámpagos. El promedio de las horas de lluvia es desde el mediodía (03.08pm) hasta las 01.00 am, un promedio de 10 horas de lluvias intensas en toda la jurisdicción del distrito de San Pedro de Huacarpana, centros poblados y anexos las cuales paso a detallar a continuación:

- San Pedro de Huacarpana (Cullhuanca, San Lorenzo, Tambo y Huachaca)
- C.P Bellavista (Tambulla, San José de Huacarpana, Uchpa y Vista Alegre)
- C.P Liscay (Huarhua y Santa Mercedes)

#### **DAÑOS: En evaluación**

- 36 casa afectadas por las inclementes lluvias, el material precario de las viviendas hace que las lluvias lo conviertan en un peligro.
- Las líneas de telefonía están teniendo interferencias, lo cual dificulta la comunicación.
- Se han producido deslizamientos en las carreteras de acceso al distrito de San Pedro de Huacarpana, en los tramos de Tantara – Chupamarca – San Pedro y el tramo de C.P Bellavista – C.P Liscay – San Pedro, correspondiente a la red vial departamental.
- Las lluvias intensas ocasionaron el incremento del caudal del río, lo cual obstaculiza el pase de vehículos (tramo de San Pedro de Huacarpana – C.P Liscay).
- **No hay afectación daños a la vida y a la salud**
- **afectación a las familias en evaluación**
- **afectación a las personas en evaluación**

#### **FUENTE INFORMACION:**

SUBGERENCIA DE GESTION DEL RIESGO DE DESASTRES DE LA MUNICIPALIDAD DISTRITAL DE SAN PEDRO DE HUACARPANA.

Sr. JUAN AYBAR QUISPE. Teléfono: 959597072

---

**Elaborado por:** Modulo de Operaciones

**Distribución:** Gobiernos Regionales y Locales, Centro de Operaciones de Emergencia Nacional.

**CENTRO DE OPERACIONES DE EMERGENCIA REGIONAL**

Av. Tupac Amaru s/n – Cuadra N° 08



## II.- UBICACIÓN GEOGRAFICA:

DEPARTAMENTO	ICA
PROVINCIA	CHINCHA
DISTRITO	SAN PEDRO DE HAUCARPANA
DIRECCION	San Pedro de Huacarpana
UBIGEO	110209

## III.- MAPA SITUACIONA

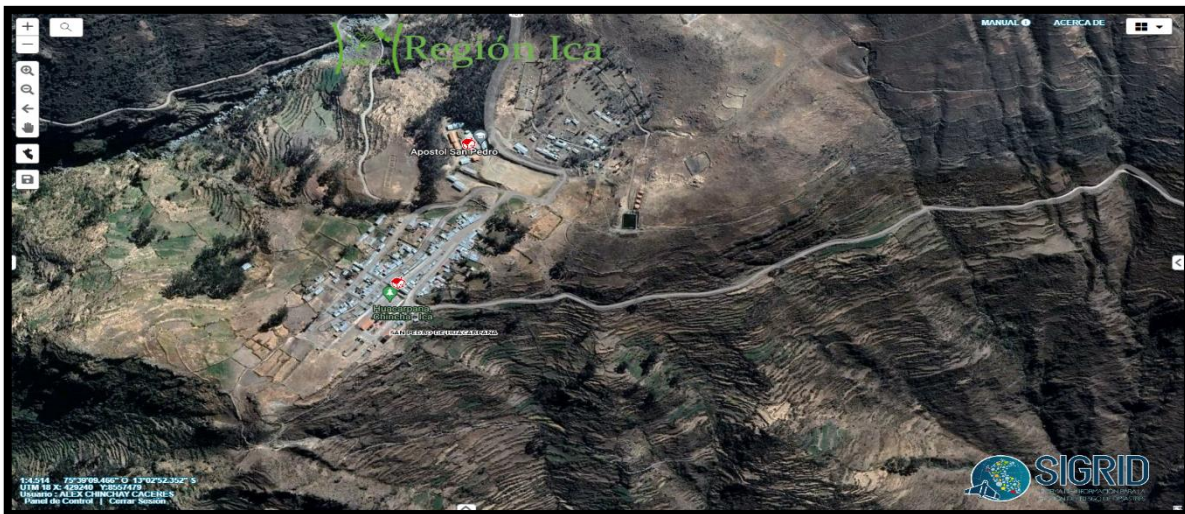

FUENTE: COER ICA.

## IV. ACCIONES REALIZADAS

- El Jefe de Defensa Civil informa que se encuentran en proceso de realizar la Evaluación de Daños y Necesidades – EDAN PERU en los diferentes anexos del distrito de San Pedro de Huacarpana sobre la afectación de las viviendas precarias de material de adobe y madera y techos de calaminas.
- La Municipalidad Distrital de San Pedro de Huacarpana viene contratando personal mano de obra calificada y el apoyo con herramientas para la limpieza de tránsitos vecinales y caminos vecinales
- Asimismo, la Municipalidad Distrital realizó la adquisición de 05 bobinas de plástico, 50 planchas de calamina y 50 ponchos de plásticos para la distribución a algunos anexos del distrito de San Pedro de Huacarpana a las familias afectadas
- La Municipalidad Distrital de San Pedro de Huacarpana esta realizando las coordinaciones con la Municipalidad Provincial de Chincha, para la atención de bienes faltantes de acuerdo al cuadro de necesidades con bienes de ayuda humanitaria a las familias afectadas y las vías afectadas.
- Se encuentra registrado en el Sinpad con el código **165116**

**Elaborado por:** Modulo de Operaciones

**Distribución:** Gobiernos Regionales y Locales, Centro de Operaciones de Emergencia Nacional.

**CENTRO DE OPERACIONES DE EMERGENCIA REGIONAL**

Av. Tupac Amaru s/n – Cuadra N° 08





**PANEL FOTOGRAFICO:**



V°.B°.  
COORD.COER ICA

CORONEL PNP ® RICARDO ENRIQUE GUILLEN BALBIN

ELABORADO POR ARCHC/MOD OPERACIONES

**Elaborado por:** Modulo de Operaciones

**Distribución:** Gobiernos Regionales y Locales, Centro de Operaciones de Emergencia Nacional.

**CENTRO DE OPERACIONES DE EMERGENCIA REGIONAL**

Av. Tupac Amaru s/n – Cuadra N° 08