REPORTE COMPLEMENTARIO
Nº 127-2023-MOD. OPERACIONES – COER ICA

BICENTENARIO PERÚ 2021

GOBIERNO REGIONAL DE ICA

EL PERÚ PRIMERO

INDECI
INSTITUTO NACIONAL DE DEFENSA CIVIL

Elaborado por: *Modulo de Operaciones*
Distribución: *Gobiernos Regionales y Locales, Centro de Operaciones de Emergencia Nacional.*
CENTRO DE OPERACIONES DE EMERGENCIA REGIONAL
Av. Tupac Amaru s/n – Cuadra Nº 08

REPORTE COMPLEMENTARIO 17/06/2023/COER-GORE.ICA

INCENDIO URBANO EN LA VIVIENDA UBICADA EN PUEBLO JOVEN FERNANDO LEON DE VIVERO DEL DISTRITO DE PARCONA PROVINCIA DE ICA – REGIÓN ICA.

I.- HECHOS:

El día de viernes 16 de junio del presente año a horas 9.40 p.m., se suscitó un incendio urbano en el distrito de Parcona en el PUEBLO JOVEN FERNANDO LEON DE VIVERO correspondiente a la Mz. "A" lote número 5 de propiedad del señor JULIO MARINO TENORIO MANCHEGO (62 años) identificado con D.N.I. número 21489066. Se trata de una vivienda de material de ladrillo con columnas con un ambiente techado de material noble. El incendio se origina en el dormitorio del señor en mención, propagándose hasta la cocina perdiendo sus enseres como son: 1 ropero, 3 camas, frazadas, 3 televisores, 1 equipo de sonido, ropa personal y documentación.

DAÑOS:

UBICACIÓN	VIDA Y SALUD (PERSONA) DAMNIFICADA	DAÑOS MATERIALES VIVIENDA INHABITABLE
DPTO. ICA		
PROV. ICA		
DIST. PARCONA	03	01

Daños: materiales

Condición de Vivienda: INHABITABLE

FUENTE INFORMACION:

SUBGERENCIA DE GESTION DEL RIESGO DE DESASTRES Y DEFENSA CIVIL PARCONA
ING. WALTER PERCY NUÑEZ GARCIA, CELULAR N° 941534130

II.- UBICACIÓN GEOGRAFICA:

DEPARTAMENTO	ICA
PROVINCIA	ICA
DISTRITO	PARCONA
DIRECCION	PUEBLO JOVEN FERNANDO LEON DE VIVERO, Mz. "A" lote 5.
UBIGEO	110106

III.- MAPA SITUACIONAL:

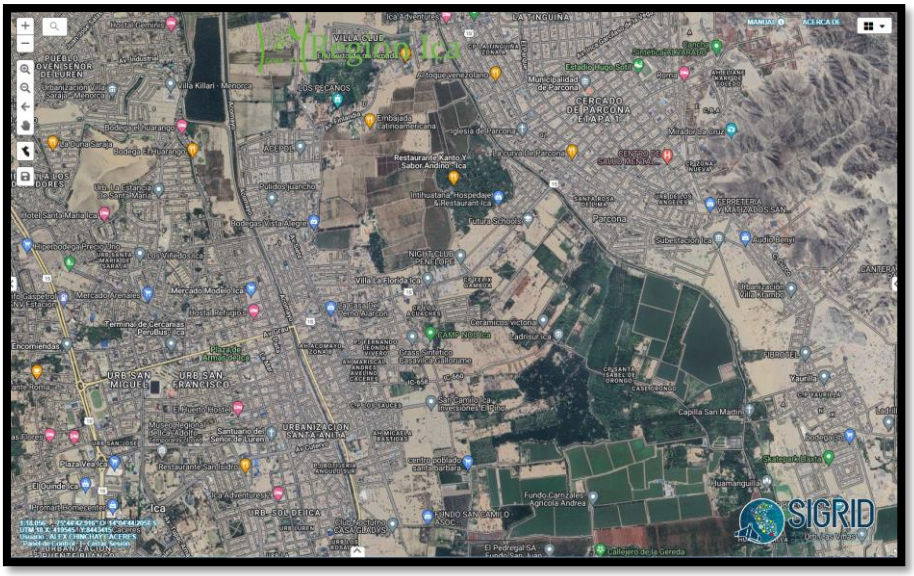

FUENTE: COER ICA.

IV. ACCIONES REALIZADAS

- El módulo de operaciones del Centro de Operaciones de Emergencia Regional Ica – COER ICA, realizó las coordinaciones con el STDC de la Municipalidad Distrital de Parcona, el cual habiendo culminado con la evaluación de daños y análisis de necesidades reporta que:
  - Se identificaron 01 viviendas inhabitable (01 familia, y 03 personas damnificadas).
  - Sr. JUAN MARINO TENORIO MANCHEGO (62 años) D.N.I Nº 21489066
  - Sr. LUIS CABRERA PEÑA (43 años) D.N.I. N° 40548802
  - AYDHEMIR D. GARCIA TENORIO (15 años) D.N.I. N° 61406477
- No se reporta daños a la salud y la vida.
- El incendio fue controlado y apagado en su totalidad por la Compañía de Bomberos Salvadora N° CIST 193-3.
- Participo con el apoyo del serenazgo de la Municipalidad Distrital de Parcona.
- Hasta la culminación del Reporte no se registró en el Sinpad.
- La municipalidad distrital de Parcona a través de su oficina de defensa civil realizara la entrega de bienes de ayuda humanitaria.

PANEL FOTOGRAFICO:

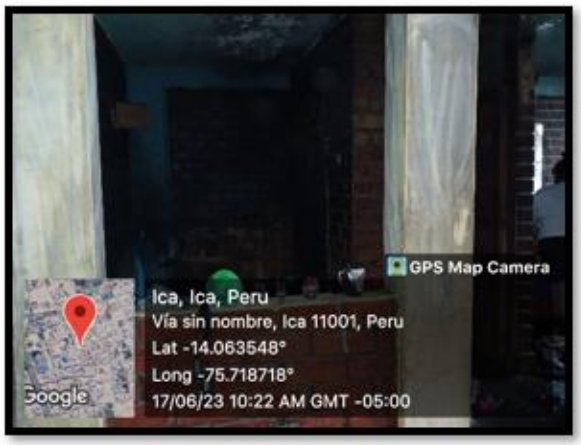

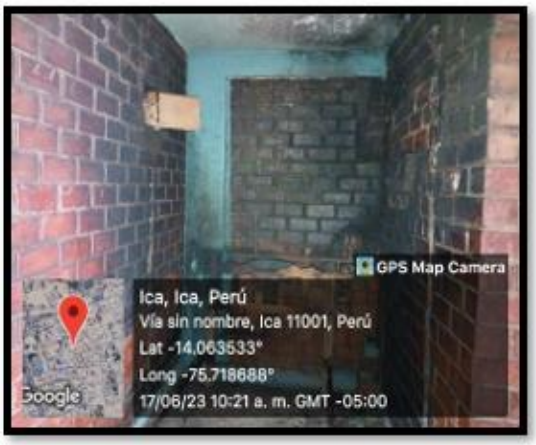

ALEX R. CHINCHAY CACERES
MODULO DE OPERADOR 1

CRNL PNP® RICARDO E. GUILLEN BALBIN
COORDINADOR COER ICA

CPC. CARLOS HERNANDEZ HERNANDEZ
MODULO DE EVALUADOR 1