REPORTE COMPLEMENTARIO
Nº 140-2023-MOD. OPERACIONES – COER ICA

BICENTENARIO PERÚ 2021

COER

GORE - ICA

GOBIERNO REGIONAL DE ICA

EL PERÚ PRIMERO

INDECI
INSTITUTO NACIONAL DE DEFENSA CIVIL

Elaborado por: *Modulo de Operaciones*
Distribución: *Gobiernos Regionales y Locales, Centro de Operaciones de Emergencia Nacional.*
CENTRO DE OPERACIONES DE EMERGENCIA REGIONAL
Av. Tupac Amaru s/n – Cuadra Nº 08

REPORTE COMPLEMENTARIO 09/08/2023/COER-GORE.ICA

INCENDIO URBANO EN PROLONGACION HUANCAVELICA DEL CERCADO DEL DISTRITO, PROVINCIA Y REGIÓN ICA.

1. HECHOS

El día martes 08 de agosto del presente año a horas 18:42 horas, suscitó un incendio urbano en una vivienda de material noble con techo de quincha en la Prolongación Huancavelica N° 411 del Cercado de Ica, Provincia de Ica. Se desconoce origen del incendio.

DAÑOS:

UBICACIÓN	PERSONAS AFECTADAS	DAÑOS MATERIALES VIVIENDA AFECTADA
DPTO. PROV. Y DISTRITO ICA	12 (06 adultos y 06 niños)	01

Daños: materiales

Condición de Vivienda: INHABITABLE

NO SE REGISTRA DAÑOS A LA VIDA Y SALUD

FUENTE INFORMACION:

PERSONAL DE LA SUBGERENCIA DE GESTION DEL RIESGO DE DESASTRES DE LA MUNICIPALIDAD PROVINCIAL DE ICA – COEL – Sr. José Vásquez -

II.- **UBICACIÓN GEOGRAFICA:**

DEPARTAMENTO	ICA
PROVINCIA	ICA
DISTRITO	ICA
DIRECCION	PROLONGACION HUANCAVELICA N° 411
UBIGEO	110101

III.- MAPA SITUACIONAL:

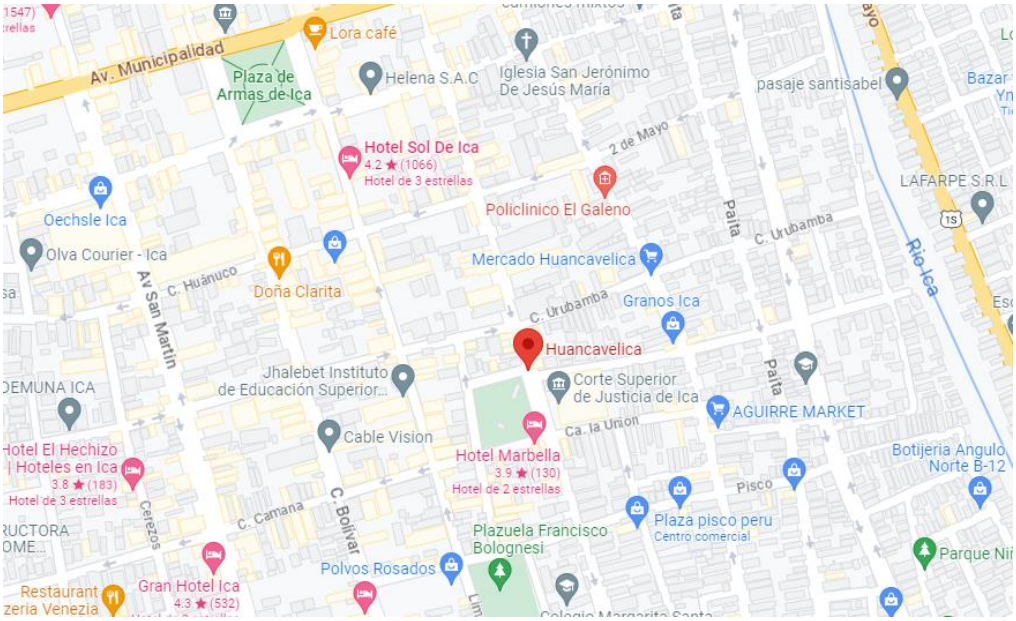

FUENTE: COER ICA.

IV. ACCIONES REALIZADAS

- El Módulo de Operaciones del Centro de Operaciones de Emergencia Regional Ica – COER ICA, tubo comunicación con personal del Centro de Operaciones de Emergencias local de la Municipalidad Provincial de Ica, indicando que habiendo culminado con la evaluación de daños y análisis de necesidades reporta:
- 01 vivienda en condición inhabitable la cual está compuesta por: 06 adultos y 06 menores de edad.
  - SALAZAR MEDINA MARIA (59) 21456511
  - EURIBE FARFAN TOMAS SANTOS 21433930
  - RAMOS SALAZAR CONSUELO (33) 48584998
  - EURIBE SALAZAR ZOILA (27) 76845607
  - EURIBE SALAZAR ALVARO (25) 74822802
  - RAMOS SALAZAR ROSARIO (35) 48190235
  - MANRIQUE RAMOS ARMANDO (14)
  - MANRIQUE RAMOS KATHERINE (15)
  - SOTELO EURIBE FABRICIO (13)
  - SOTELO EURIBE ROSA (08)
  - LOZA EURIBE VICTOR (04)
  - QUISPE EURIBE ELENA (04)
- No se registra daños a la vida y salud.

- El incendio fue controlado por personal de CGB B22 a cargo del Brigadier Lujan con la maquina 221 de placa eUD-778, cisterna de placa eAA-112 y ambulancia de placa eUE-996. CGBVP 193 de la Tinguiña: cisterna de placa eAA-117, personal PNP del par de la calle Maurtua a cargo del SO3 Flores Chino, personal de Serenazgo en el águila #04 y 04 motorizados Serenazgo.
- Asimismo, se contó con el apoyo de Efectivos PNP, 01 Patrullero de la PNP
- Se realizo el registro de la emergencia en el SINPAD con el código N° 177812 – INCENDIOS URBANOS.
- La Municipalidad a través de personal de defensa civil brindo el apoyo para la limpieza y remoción de escombros de la zona afectada.
- La Municipalidad a través de su oficina de defensa civil realizo la entrega de bienes de ayuda humanitaria consistente en:
  - 12 Camas
  - 12 frazadas
  - 15 calaminas
  - 12 platos hondos
  - 12 platos tendidos
  - 12 tazones
  - 12 vasos
  - 02 ollas
  - 01 bidón
  - 01 balde
  - 01 espumadera
  - 01 cucharon
  - 01 cuchillo

SUB GERENCIA DE GESTION DEL RIESGO DE DESASTRES – MPI

ACTA DE ENTREGA DE BIENES DE AYUDA HUMANITARIA 00-

En la ciudad de Ica siendo el día **09 de Agosto del 2023 a las 13:00 horas**, la Municipalidad Provincial de Ica, a través de la Sub Gerencia de Gestión del Riesgo de Desastres; en vista del incendio urbano ocurrido el **día 08/08/2023** *a las* **18:42 hrs**. *en la cual* dejo como resultado 01 familia damnificada, **integrada por 02 personas**. En tal sentido, se le hace la entrega de Bienes de Ayuda Humanitaria Jessica Salazar Medino, ***identificad con D.N.I. N° 43653525, con domicilio Huancavelica N°411.***

Según EDAN, corresponde el siguiente KITS de Bienes de Ayuda Humanitaria, el cual contiene el siguiente material:

TECHO	Carpa Liviana de 03 x 03 mts.	Calamina galvanizada corrugada
Cantidad	—	15

ENSERES	Plato tendido	Plato hondo	Cucharas	Vasos	Tazón	Ollas
Cantidad	12	12	—	12	12	2
ENSERES	**Cocina**	**Bidón**	**Balde**	**Espumadera**	**Cucharon**	**Cuchillo**
Cantidad	—	1	1	1	1	1

ABRIGO	Cama	Colchón	Frazada
Cantidad	12	—	12

Recibi conforme

Nombres y Apellidos Jessica Salazar Medino
43653525

CODIGO DE EMERGENCIA SINPAD: 177812

Entregue conform

Elaborado por: *Modulo de Operaciones*
Distribución: *Gobiernos Regionales y Locales, Centro de Operaciones de Emergencia Nacional.*
CENTRO DE OPERACIONES DE EMERGENCIA REGIONAL
Av. Tupac Amaru s/n – Cuadra Nº 08

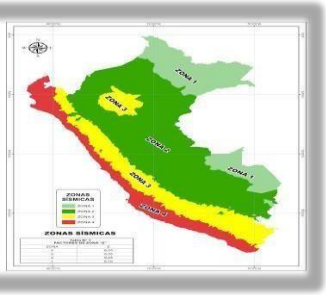

V.- ANEXOS FOTOGRAFICOS:

Se realizaron los trabajos para limpieza de la zona y remoción de escombros.

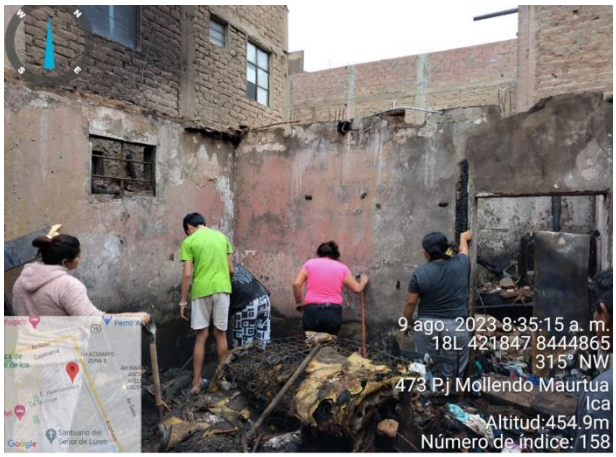

Elaborado por: *Modulo de Operaciones*
Distribución: *Gobiernos Regionales y Locales, Centro de Operaciones de Emergencia Nacional.*
CENTRO DE OPERACIONES DE EMERGENCIA REGIONAL
Av. Tupac Amaru s/n – Cuadra Nº 08

Se realizó la entrega de bienes de ayuda humanitaria

CRNL PNP RICARDO E. GUILLEN BALBIN
COORDINADOR COER ICA

CPC. CARLOS HERNANDEZ HERNANDEZ
MODULO DE EVALUADOR I

Elaborado por: Sara Guerrero Loza – Operadora
Modulo de Operaciones

Elaborado por: *Modulo de Operaciones*
Distribución: *Gobiernos Regionales y Locales, Centro de Operaciones de Emergencia Nacional.*
CENTRO DE OPERACIONES DE EMERGENCIA REGIONAL
Av. Tupac Amaru s/n – Cuadra Nº 08