REPORTE COMPLEMENTARIO

Nº 153-2023-MOD. OPERACIONES – COER ICA

BICENTENARIO PERÚ 2021

COER GORE - ICA

GORE - ICA GOBIERNO REGIONAL DE ICA

EL PERÚ PRIMERO

INDECI INSTITUTO NACIONAL DE DEFENSA CIVIL

Elaborado por: *Modulo de Operaciones*
Distribución: *Gobiernos Regionales y Locales, Centro de Operaciones de Emergencia Nacional.*
CENTRO DE OPERACIONES DE EMERGENCIA REGIONAL
Av. Tupac Amaru s/n – Cuadra Nº 08

REPORTE COMPLEMENTARIO 27/ 0 9 /2023/COER-GOREICA

DESCENSO DE TEMPERATURA EN EL DISTRITO SAN PEDRO DE HUACARPANA, EN LA PROVINCIA DE CHINCHA Y REGION DEICA

I.- HECHOS:

El día 07 de setiembre del presente año al promediar las 07.30 am se registró un descenso de temperatura en los centros poblados San Pedro de Huacarpana, Bellavista y Liscay con sus anexos de San Lorenzo, Culluhuanca, Santa Mercedes, Vista Alegre y San José de Huacarpana en el distrito de San Pedro de Huacarpana, Provincia Chincha y Departamento de Ica.

Teniendo en cuenta que, la temperatura registrada fue de 4 ° aproximadamente.

DAÑOS:

Familias afectadas: 75 familias

Personas afectadas: 324 personas

FUENTE INFORMACION:
STDC DE LA MUNICIPALIDAD DISTRITAL DE SAN PEDRO DE HUACARPANA – Ing. Juan Aybar Quispe Ramos Cel: 959 597 072

II.- UBICACIÓN GEOGRAFICA:

DEPARTAMENTO	ICA
PROVINCIA	CHINCHA
DISTRITO	SAN PEDRO DE HUACARPANA
DIRECCION	- C.P SAN PEDRO DE HUACARPANA, BELLAVISTA Y LISCAY -ANEXOS DE SAN LORENZO, CULLUHUANCA, VISTA ALEGRE, SANTA MERCEDES Y SAN JOSE DE HUACARPANA
UBIGEO	110209

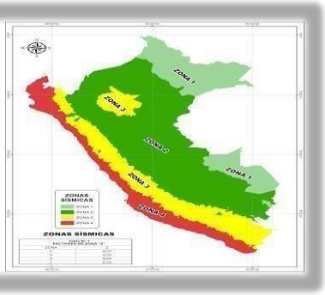

III.- MAPA SITUACIONAL:

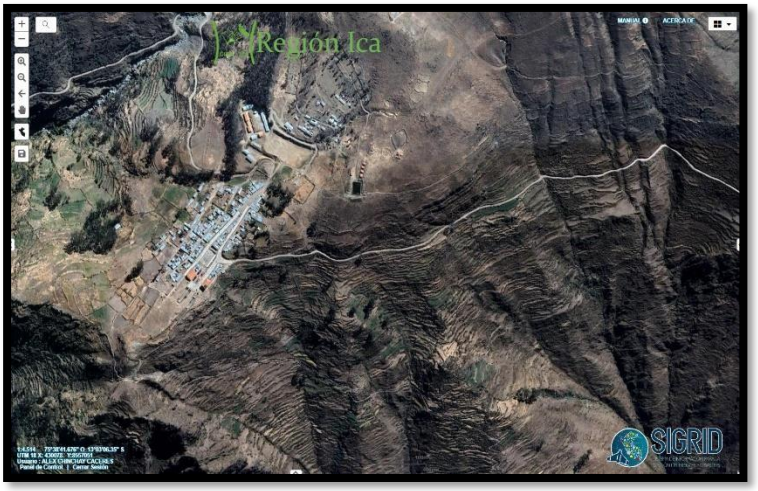

FUENTE: COER ICA.

IV. ACCIONES REALIZADAS

- El Módulo de operaciones del Centro de Operaciones de Emergencia Regional Ica – COER ICA, mantuvo comunicación con el STDC DE LA MUNICIPALIDAD DISTRITAL DE PEDRO DE HUACARPANA – Ing. Juan Omar Aybar Quispe, quien manifestó que habiendo culminado con la evaluación de daños correspondiente se tiene que:

ANEXOS AFECTADOS	PERSONAS AFECTADAS
SAN LORENZO	32
HUACCACHA	24
CULLHUANCA	11
SAN PEDRO	106
LISCAY	90
SANTA MERCEDES	28
SAN JOSE DE HUACARPANA	14
BELLAVISTA	8
SAN MARTIN DE HUARHUA	4
VISTA ALEGRE	7
TOTAL	324

  - ✓ Familias afectadas: 75 familias
  - ✓ Personas afectadas: 324 personas

- Se registro la emergencia en el SINPAD con código N° 179561. DESCENSO DE TEMPERATURA.

- La oficina de defensa civil de la municipalidad distrital de San Pedro de Huacarpana, realizo la entrega de bienes de ayuda humanitaria: haciendo entrega de frazadas a los pobladores AFECTADOS de dichos anexos.
- Asimismo, la municipalidad distrital de San Pedro de Huacarpana informa que adquirieron 100 frazadas, con recursos propios, con la finalidad de dar atención a los afectados.
- Por otro lado, el centro de salud del distrito continúa brindando la atención a los pacientes con Infecciones respiratorias Agudas en los diferentes anexos antes mencionados.
- El modulo de operaciones del COER ICA, solicita al COEN el cierre de la emergencia.

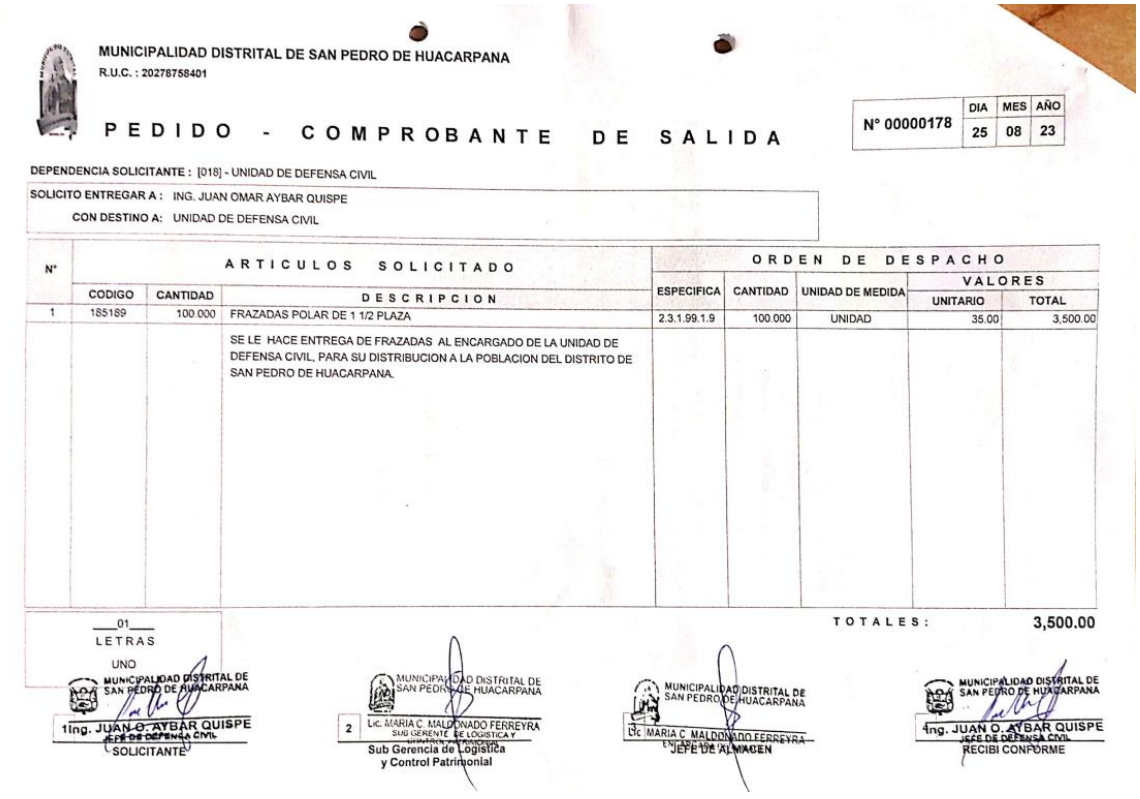

MUNICIPALIDAD DISTRITAL DE SAN PEDRO DE HUACARPANA
R.U.C. : 20278758401

PEDIDO - COMPROBANTE DE SALIDA

N° 00000178 | DIA 25 | MES 08 | AÑO 23

DEPENDENCIA SOLICITANTE : [018] - UNIDAD DE DEFENSA CIVIL
SOLICITO ENTREGAR A : ING. JUAN OMAR AYBAR QUISPE
CON DESTINO A: UNIDAD DE DEFENSA CIVIL

N°	ARTICULOS SOLICITADO			ORDEN DE DESPACHO				
	CODIGO	CANTIDAD	DESCRIPCION	ESPECIFICA	CANTIDAD	UNIDAD DE MEDIDA	VALORES UNITARIO	VALORES TOTAL
1	185189	100.000	FRAZADAS POLAR DE 1 1/2 PLAZA	2.3.1.99.1.9	100.000	UNIDAD	35.00	3,500.00
			SE LE HACE ENTREGA DE FRAZADAS AL ENCARGADO DE LA UNIDAD DE DEFENSA CIVIL, PARA SU DISTRIBUCION A LA POBLACION DEL DISTRITO DE SAN PEDRO DE HUACARPANA.					
						TOTALES:		3,500.00

___01___
LETRAS
UNO

MUNICIPALIDAD DISTRITAL DE SAN PEDRO DE HUACARPANA
Ing. JUAN O. AYBAR QUISPE
JEFE DE DEFENSA CIVIL
SOLICITANTE

MUNICIPALIDAD DISTRITAL DE SAN PEDRO DE HUACARPANA
2 Lic. MARIA C. MALDONADO FERREYRA
SUB GERENTE DE LOGISTICA Y CONTROL PATRIMONIAL
Sub Gerencia de Logística y Control Patrimonial

MUNICIPALIDAD DISTRITAL DE SAN PEDRO DE HUACARPANA
Lic. MARIA C. MALDONADO FERREYRA
JEFE DE ALMACEN

MUNICIPALIDAD DISTRITAL DE SAN PEDRO DE HUACARPANA
Ing. JUAN O. AYBAR QUISPE
JEFE DE DEFENSA CIVIL
RECIBI CONFORME

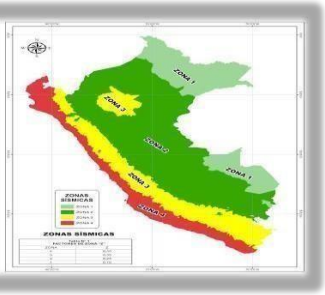

FECHA: 15/09/2023

MUNICIPALIDAD DISTRITAL DE SAN PEDRO DE HUACARPANA

PADRON DE ENTREGA DE PLANCHAS DE FRAZADAS (DEFENSA CIVIL)

RECIBIDO DE: Municipalidad de San Pedro de Huacarpana

DIST. LOCAL. Y/O ANEXO: San Pedro de Huacarpana y Collhuanca.

NOMBRES	APELLIDO PATERNO	APELLIDO MATERNO	Nº DE DOCUMENTO	EDAD	UNIDADES RECIBIDAS	FIRMA	HUELLA
Antonio Mauro	Salazar	Aybar	21845228	61	02		
Carmelo	Poucar	Hilario	21845566	69	02		
Olga	Martinez	~~de~~ Yauri	10231627	45	02		
Diosnes Hermosenos	Martinez	Santos	21845369	53	02		
Azumi	Salazar	Naoberro		15	02		papa
Raquel Juana	Martinez	Yauri	45671908	35	02		
Ruth Eduka	Martinez	Perales	43882527	38	02		
Cirila Voviana	Martinez	Perales		48	02		
Olga	Martinez	Yauri	10272316	47	02		
Dorotea	Martinez	Chavez	71695599	26	02		

MUNICIPALIDAD DISTRITAL DE SAN PEDRO DE HUACARPANA
Ing. JUAN O. AYBAR QUISPE
JEFE DE DEFENSA CIVIL

FECHA: 14/09/2023

MUNICIPALIDAD DISTRITAL DE SAN PEDRO DE HUACARPANA

PADRON DE ENTREGA DE PLANCHAS DE FRAZADAS (DEFENSA CIVIL)

RECIBIDO DE: Municipalidad Distrital de San Pedro de Huacarpana

DIST. LOCAL. Y/O ANEXO: Anexo de San Lorenzo

NOMBRES	APELLIDO PATERNO	APELLIDO MATERNO	Nº DE DOCUMENTO	EDAD	UNIDADES RECIBIDAS	FIRMA	HUELLA
Jhair Emanuel	Poucar Llanos		60352012	10	02		
Sthuar Stiven	Quispe	Reyes	78400206	9	02		
Gloria Hermelinda	Pariona	Martinez	43742950	53	02		
Lida Silvia	Diaz	Quispe	71634952	23	02		
Adrian Alonso	Chochari	Diaz		03	02		
Nelly Olga	Llanos	Moran	21857226	55	02		
Pedro Consoloso	Poucar	Hilario	21845307	64	02		
Doriona Angelica	Huaman	Aybar	21845544	64	02		
Marco Antonio	Salazar	Pariona	60071797	13	02		Mama
Miguel Venceslao	Meza	Rondon	44777355		02	-	

MUNICIPALIDAD DISTRITAL DE SAN PEDRO DE HUACARPANA
Ing. JUAN O. AYBAR QUISPE
JEFE DE DEFENSA CIVIL

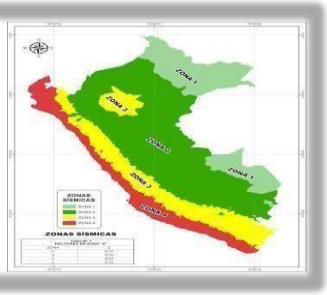

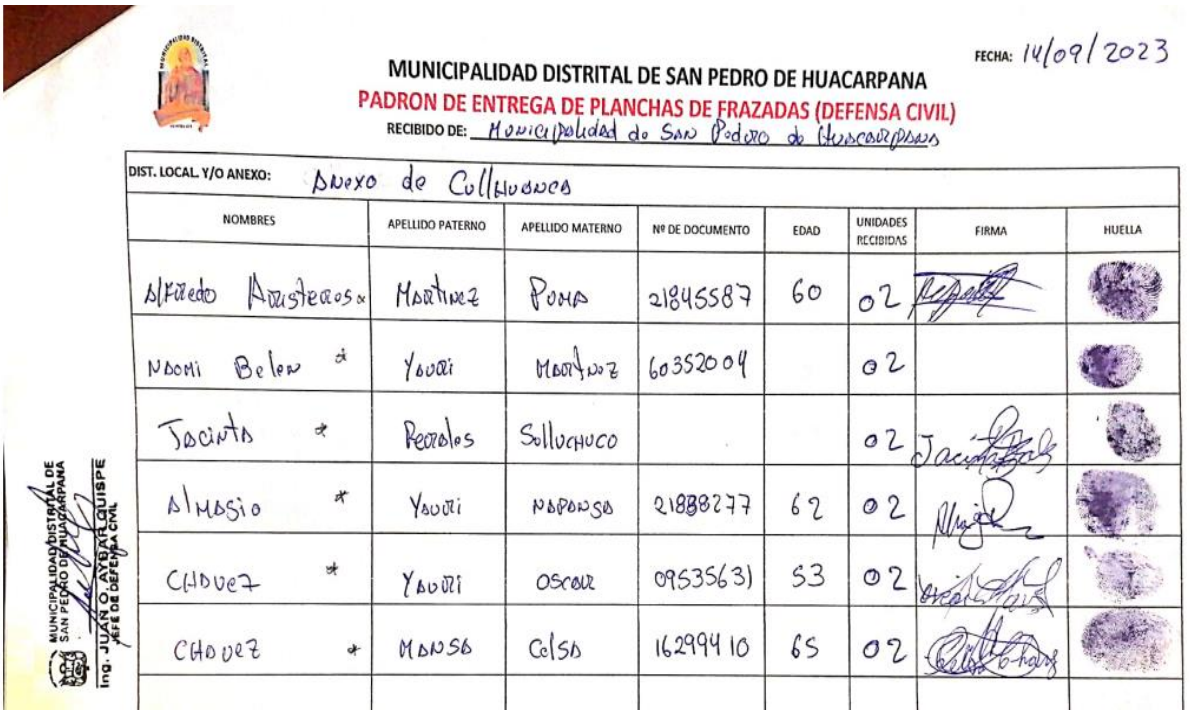

FECHA: 14/09/2023

MUNICIPALIDAD DISTRITAL DE SAN PEDRO DE HUACARPANA

PADRON DE ENTREGA DE PLANCHAS DE FRAZADAS (DEFENSA CIVIL)

RECIBIDO DE: Municipalidad de San Pedro de Huacarpana

DIST. LOCAL Y/O ANEXO: Anexo de Collhuanca

NOMBRES	APELLIDO PATERNO	APELLIDO MATERNO	Nº DE DOCUMENTO	EDAD	UNIDADES RECIBIDAS	FIRMA	HUELLA
Alfredo Aristeros	Martinez	Puma	21845587	60	02		
Naomi Belen	Yauri	Martinez	60352004		02		
Jacinta	Rosales	Solluchuco			02		
Almasio	Yauri	Napanga	21888277	62	02		
Chavez	Yauri	Oscar	09535631	53	02		
Chavez	Manga	Celsa	16299410	65	02		

MUNICIPALIDAD DISTRITAL DE SAN PEDRO DE HUACARPANA
Ing. JUAN O. AYBAR QUISPE
JEFE DE DEFENSA CIVIL

V. ANEXOS FOTOGRAFICOS:

CRNL PNP ICARDO E. GUILLEN BALBIN
COORDINADOR COER ICA

CPC. CARLOS HERNANDEZ HERNANDEZ
MODULO DE EVALUADOR 1

Elaborado por: Sara Guerrero Loza – Operadora
Modulo de Operaciones