REPORTE COMPLEMENTARIO
Nº 179-2023-MOD. OPERACIONES – COER ICA

BICENTENARIO PERÚ 2021

COER GORE - ICA

GORE - ICA
GOBIERNO REGIONAL DE ICA

EL PERÚ PRIMERO

INDECI
INSTITUTO NACIONAL DE DEFENSA CIVIL

Elaborado por: *Modulo de Operaciones*
Distribución: *Gobiernos Regionales y Locales, Centro de Operaciones de Emergencia Nacional.*
CENTRO DE OPERACIONES DE EMERGENCIA REGIONAL
Av. Tupac Amaru s/n – Cuadra Nº 08

REPORTE COMPLEMENTARIO 26/10/2023/COER-GORE.ICA

INCENDIO URBANO EN EL CC. PP SAN FRANCISO DEL DISTRITO DE EL CARMEN, PROVINCIA DE CHINCHA DE LA REGIÓN ICA.

1. HECHOS:

El día martes 24 de octubre del presente año a horas 13:00 pm aproximadamente, se suscitó un incendio urbano en la vivienda ubicada en el Centro Poblado San Francisco Anexo Huaca de los Ramos, en el distrito de El Carmen, Provincia de Chincha de la Región de Ica.

DAÑOS:

UBICACIÓN	Personas Afectadas	FAMILIA AFECTADA
DISTRITO DE EL CARMEN PROVINCIA DE CHINCHA	02	01

Daños: materiales

Condición de Vivienda: AFECTADA

FUENTE INFORMACION:

SUBGERENTE DE GESTION DEL RIESGO DE DESASTRES DE LA MUNICIPALIDAD DISTRITAL DE EL CARMEN – ING. GUSTAVO LOPEZ: .

II.- **UBICACIÓN GEOGRAFICA:**

DEPARTAMENTO	ICA
PROVINCIA	CHINCHA
DISTRITO	EL CARMEN
DIRECCION	CC.PP SAN FRANCISCO
UBIGEO	110205

III.- MAPA SITUACIONAL:

FUENTE: COER ICA.

IV. ACCIONES REALIZADAS

- El Módulo de operaciones del Centro de Operaciones de Emergencia Regional Ica – COER ICA, realizó las coordinaciones con el secretario técnico del distrito de El Carmen, el cual manifiesta que, al tomar conocimiento de los hechos el día miércoles 25 de octubre del presente se dirigieron al lugar para la Evaluación de Daños y Análisis de Necesidades EDAN – PERU, donde se tuvo la información que el incendio se suscitó el día martes 24 de octubre aproximadamente a las 13:00horas, afectando una habitación de la vivienda precaria donde pernoctaban la jefa de la familia y su hijo.
- Afectados : 01 familia conformada por 02 personas. Jefa de familia Sra. Martha Llanos Melo con DNI 21827918
- No se registraron daños a la vida y salud.
- Producto del incendio se perdió bienes de la habitación como cama, colchón, ropa y otros enseres; afectándose el techo en su totalidad de la mencionada habitación.
- El incendio fue controlado y extinguido por los moradores y vecinos aledaños.
- Se realizo el registro de la emergencia en el SINPAD con el código N° 182517 - INCENDIOS URBANOS.
- La Municipalidad Distrital de El Carmen a través de su oficina de defensa civil, realizaron la entrega de bienes de ayuda humanitaria a la familia afectada por el incendio, entregando: 02 camas, 02 colchonetas, 02 frazadas y 12 calaminas.
- Habiéndose realizado la atención a la emergencia según corresponde El módulo de operaciones del COER ICA, solicita al Centro de Operación de Emergencia Nacional el cierre de la emergencia.

V.- ANEXOS FOTOGRAFICOS:

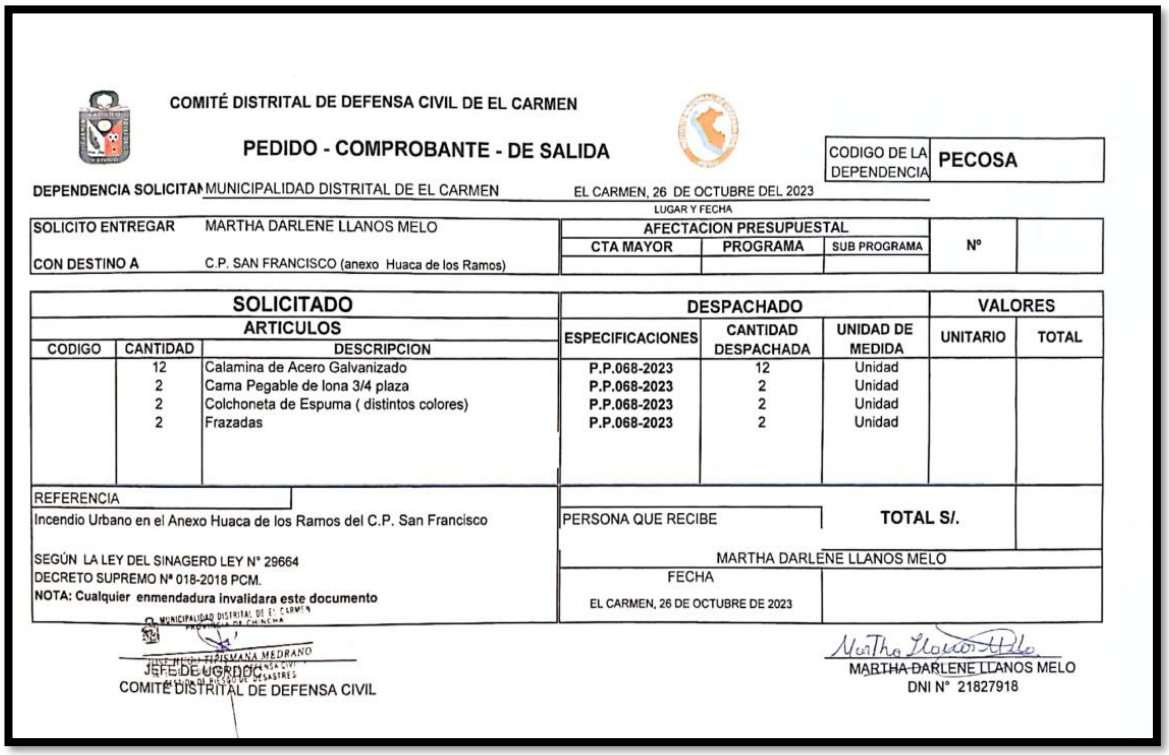

COMITÉ DISTRITAL DE DEFENSA CIVIL DE EL CARMEN

PEDIDO - COMPROBANTE - DE SALIDA

CODIGO DE LA DEPENDENCIA: PECOSA

DEPENDENCIA SOLICITA: MUNICIPALIDAD DISTRITAL DE EL CARMEN — EL CARMEN, 26 DE OCTUBRE DEL 2023 (LUGAR Y FECHA)

SOLICITO ENTREGAR: MARTHA DARLENE LLANOS MELO

CON DESTINO A: C.P. SAN FRANCISCO (anexo Huaca de los Ramos)

AFECTACION PRESUPUESTAL			Nº
CTA MAYOR	PROGRAMA	SUB PROGRAMA	

SOLICITADO			DESPACHADO			VALORES	
ARTICULOS							
CODIGO	CANTIDAD	DESCRIPCION	ESPECIFICACIONES	CANTIDAD DESPACHADA	UNIDAD DE MEDIDA	UNITARIO	TOTAL
	12	Calamina de Acero Galvanizado	P.P.068-2023	12	Unidad		
	2	Cama Pegable de lona 3/4 plaza	P.P.068-2023	2	Unidad		
	2	Colchoneta de Espuma (distintos colores)	P.P.068-2023	2	Unidad		
	2	Frazadas	P.P.068-2023	2	Unidad		

REFERENCIA: Incendio Urbano en el Anexo Huaca de los Ramos del C.P. San Francisco

SEGÚN LA LEY DEL SINAGERD LEY N° 29664
DECRETO SUPREMO Nº 018-2018 PCM.
NOTA: Cualquier enmendadura invalidara este documento

PERSONA QUE RECIBE: MARTHA DARLENE LLANOS MELO

TOTAL S/.

FECHA: EL CARMEN, 26 DE OCTUBRE DE 2023

MUNICIPALIDAD DISTRITAL DE EL CARMEN — PROVINCIA DE CHINCHA

JEFE DE UGRDDC
COMITÉ DISTRITAL DE DEFENSA CIVIL

MARTHA DARLENE LLANOS MELO
DNI N° 21827918

Elaborado por: *Modulo de Operaciones*
Distribución: *Gobiernos Regionales y Locales, Centro de Operaciones de Emergencia Nacional.*
CENTRO DE OPERACIONES DE EMERGENCIA REGIONAL
Av. Tupac Amaru s/n – Cuadra Nº 08

CRNL PNP RICARDO E. GUILLEN BALBIN
COORDINADOR COER ICA

CPC CARLOS HERNANDEZ HERNANDEZ
MODULO DE EVALUACIÓN I

Elaborado por: Sara Guerrero Loza – Operadora
Modulo de Operaciones

Elaborado por: *Modulo de Operaciones*
Distribución: *Gobiernos Regionales y Locales, Centro de Operaciones de Emergencia Nacional.*
CENTRO DE OPERACIONES DE EMERGENCIA REGIONAL
Av. Tupac Amaru s/n – Cuadra Nº 08