

REPORTE FINAL

Nº 0024-2023-MOD. OPERACIONES – COER ICA



BICENTENARIO
PERÚ 2021



EL PERÚ PRIMERO



Elaborado por: Modulo de Operaciones

Distribución: Gobiernos Regionales y Locales, Centro de Operaciones de Emergencia Nacional.

CENTRO DE OPERACIONES DE EMERGENCIA REGIONAL

Av. Tupac Amaru s/n – Cuadra Nº 08



REPORTE FINAL 07/02/2023/COER-GOREICA

INCENDIO URBANO EN LA CALLE COPACABANA DISTRITO DE SAN CLEMENTE, PROVINCIA DE PISCO REGION DE ICA

I.- HECHOS:

El día Lunes 06 de febrero del 2023 a horas 08:20 p.m. aproximadamente, se suscitó un incendio urbano en la vivienda ubicada en la calle Copacabana N° 102 del distrito de San Clemente del Provincia de Pisco de la región de Ica.

DAÑOS: materiales

Viviendas Afectada: 01

Familias afectadas. 01

Personas afectadas: 02

FUENTE INFORMACION:

SUBGERENCIA DE GESTION DEL RIESGO DE DESASTRES DE SAN CLEMENTE.-

Kathya Lezama. Teléfono: 957418022.

II.- UBICACIÓN GEOGRAFICA:

DEPARTAMENTO	ICA
PROVINCIA	PISCO
DISTRITO	SAN CLEMENTE
DIRECCION	calle Copacabana N° 102
UBIGEO	110507

Elaborado por: Modulo de Operaciones

Distribución: Gobiernos Regionales y Locales, Centro de Operaciones de Emergencia Nacional.

CENTRO DE OPERACIONES DE EMERGENCIA REGIONAL

Av. Tupac Amaru s/n – Cuadra N° 08



III.- MAPA SITUACIONAL:

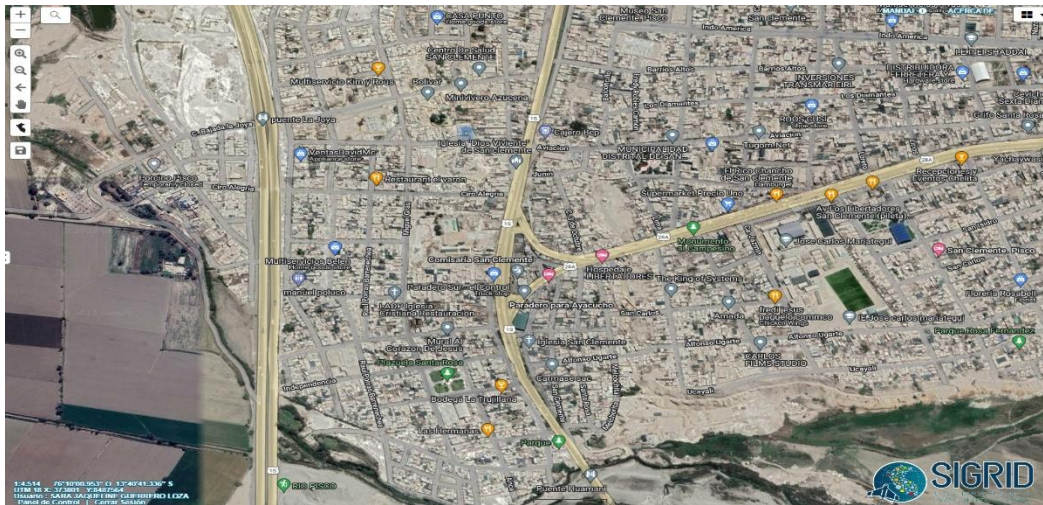

FUENTE: COER ICA.

IV. ACCIONES REALIZADAS

- En comunicación vía telefónica con personal de la Subgerencia de GRD de la Municipalidad Distrital de San Clemente, informo que al tomar conocimiento de los hechos se apersono al lugar de los hechos para la evaluación de daños y análisis de necesidades, pudiendo identificar que:
 - El incendio provoco perdidas materiales en uno de los ambientes de la casa.
 - Se realizo el registro de emergencia con el código N° 162789 – INCENDIO URBANO.
 - No se reporta daños a la vida y salud.
 - La Municipalidad distrital de San Clemente, a través de su oficina de gestión de riesgo ha realizado la entrega de bienes de ayuda humanitaria consistente en:
 - 01 balde
 - 03 cucharas de aluminio
 - 03 tenedores
 - 03 platos hondos
 - 03 platos tendidos
 - 01 cucharon
 - 01 espumadera
 - 01 olla

Elaborado por: Modulo de Operaciones

Distribución: Gobiernos Regionales y Locales, Centro de Operaciones de Emergencia Nacional.

CENTRO DE OPERACIONES DE EMERGENCIA REGIONAL

Av. Tupac Amaru s/n – Cuadra N° 08



PANEL FOTOGRAFICO:

MUNICIPALIDAD DISTRITAL DE SAN CLEMENTE
 UNIDAD DE SEGURIDAD CIUDADANA Y DEFENSA CIVIL
 "AÑO DE LA UNIDAD, LA PAZ Y EL DESARROLLO"

ACTA DE ENTREGA DE BIENES DE AYUDA HUMANITARIA

La Unidad de Seguridad Ciudadana y Defensa Civil del Distrito de San Clemente a los 07 días del mes de FEBRERO del 2023, hace entrega de Ayuda Humanitaria a la Sra. ADRIANA GUADALUPE OSCCO APCHO, identificada con DNI N.º 22266101, domiciliada en Calle COPACABANA N.º 102 del Distrito de San Clemente, y por disposición superior lo siguiente:

- > 01 BALDE DE 15 LT.
- > 03 CUCHARAS ALUMINIO
- > 03 TENEDORES ALUMINIO
- > 03 PLATOS HONDOS DE PLASTICO
- > 03 PLATOS TENDIDOS DE PLASTICO
- > 03 VASOS DE PLASTICO
- > 01 CUCHARON DE ALUMINIO
- > 01 ESPUMADERA DE ALUMINIO
- > 01 OLLA CON SU TAPA DE ALUMINIO

BOLSA DE VIVERES DE PRIMERA NECESIDAD:

- 01 SAL DE 1 KG
- 01 ACEITE DE 1 LT
- 06 LECHE LIGHT ROJA DE 170 G
- 01 ELITE DE 4
- 02 HARINA PREPARADA
- 04 PAQUETE DE FIDEO CORTO
- 04 PAQUETE DE FIDEO LARGO
- 01 MANTEQUILLA MANTY
- 1 CAJA DE MANZANILLA
- 02 FILETE DE CABALLA
- ½ KILO DE FREJOL

- ½ ALVERJA
 - 5 KILOS DE ARROZ
 - 1.100 KILOS DE AZUCAR

RECIBI CONFORME
 Orlando Garriga Osro

ENTREGO CONFORME

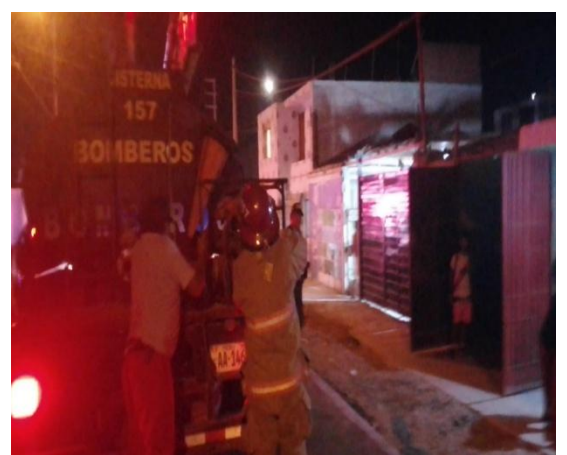

Elaborado por: Modulo de Operaciones
Distribución: Gobiernos Regionales y Locales, Centro de Operaciones de Emergencia Nacional.
CENTRO DE OPERACIONES DE EMERGENCIA REGIONAL
 Av. Tupac Amaru s/n – Cuadra Nº 08



V.ºB. º
COORD. COER ICA

CORONEL PNP (r) RICARDO ENRIQUE GUILLEN BALBIN

Elaborado por: Modulo de Operaciones

Distribución: Gobiernos Regionales y Locales, Centro de Operaciones de Emergencia Nacional.

CENTRO DE OPERACIONES DE EMERGENCIA REGIONAL

Av. Tupac Amaru s/n – Cuadra Nº 08