

REPORTE PRELIMINAR

Nº 026-2023-MOD. OPERACIONES – COER ICA



BICENTENARIO
PERÚ 2021



EL PERÚ PRIMERO



Elaborado por: Modulo de Operaciones

Distribución: Gobiernos Regionales y Locales, Centro de Operaciones de Emergencia Nacional.

CENTRO DE OPERACIONES DE EMERGENCIA REGIONAL

Av. Tupac Amaru s/n – Cuadra Nº 08



REPORTE PRELIMINAR 08/02/2023/COER-GOREICA

INUNDACION POR DESBORDE DEL RIO, EN EL DISTRITO DE RIO GRANDE, PROVINCIA DE PALPA DE LA REGION DE ICA

I.- HECHOS:

El día martes 07 de febrero de 2023 a horas 04:25 am. aproximadamente, incremento el caudal de agua del Rio Grande de Palpa, generando desborde en la carretera de penetración 109 de los kilómetros 15 y 16 – Anexo Pinto ubicado entre los Centros Poblados La Isla y C. P. Huaraco del Distrito de Rio Grande de la Provincia de Palpa, Ica.

DAÑOS:

- Aniego y daño por perdida de material de 200 mtrs de Carretera.
- No se reporta daño a viviendas, a la vida y la salud humana

FUENTE INFORMACION:

JEFE DE LA UNIDAD DE DEFENSA CIVIL, señor Juan Antonio Gamonal Salvatierra. Teléfono: 994798392

II.- UBICACIÓN GEOGRAFICA:

DEPARTAMENTO	ICA
PROVINCIA	PALPA
DISTRITO	RIO GRANDE
DIRECCION	CARRETERA DE PENETRACION 109, KMS 15 Y 16 ENTRE LOS C.P LA ISLA Y HUARACO
UBIGEO	110403

Elaborado por: Modulo de Operaciones

Distribución: Gobiernos Regionales y Locales, Centro de Operaciones de Emergencia Nacional.

CENTRO DE OPERACIONES DE EMERGENCIA REGIONAL

Av. Tupac Amaru s/n – Cuadra Nº 08



III.- MAPA SITUACIONAL:

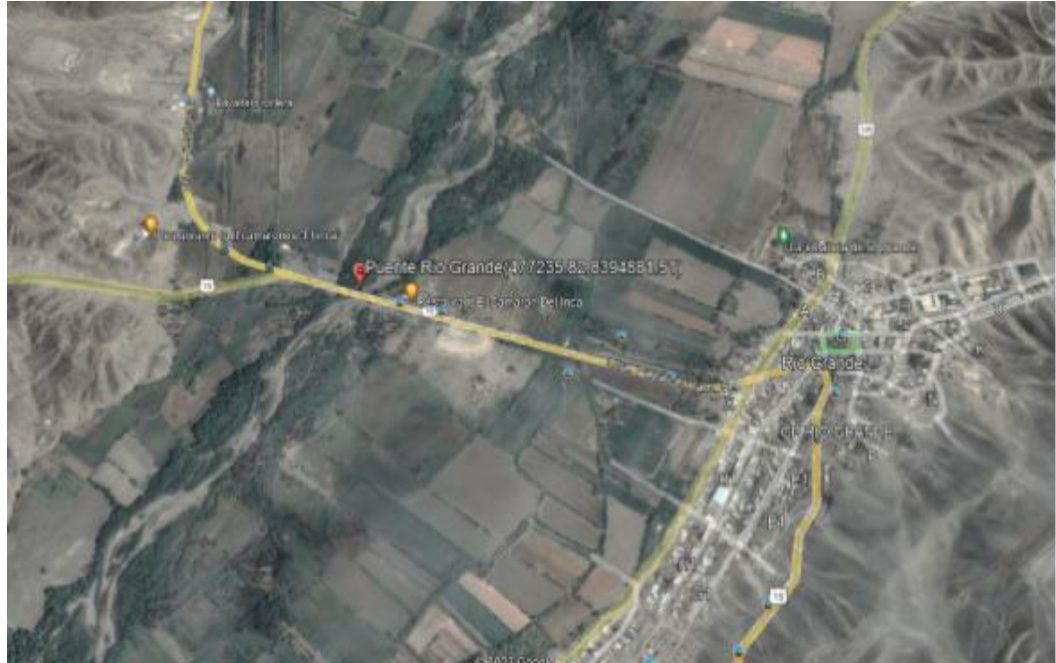

FUENTE: COER ICA.

IV. ACCIONES REALIZADAS

- MEDIANTE COMUNICACIÓN TELEFONICA CON EL JEFE DE DEFENSA CIVIL DE RIO GRANDE PALPA, REFIERE QUE EN EL KILOMETRO 15 Y 16 DEL SECTOR PINTO, UBICADO ENTRE LOS CENTROS POBLADOS LA ISLA Y HUARACCO SE HA TENIDO DESBORDE DEL RIO, GENERANDO ANIEGO EN 300 METROS DE LA CARRETERA.
- POR SU PARTE EL SECRETARIO TECNICA HA REALIZADO COORDINACIONES CON LA DIRECCION REGIONAL DE AGRICULTURA, PARA EL ENCAUSAMIENTO Y RECUPERACION DE LA ZONA INUNDADA.
- NO SE REPORTA DAÑOS A LA VIDA Y SALUD
- NO SE REPORTA DAÑOS A VIVIENDA
- NO SE HA REGISTRADO LA PRESENTE EMERGENCIA EN EL CODIGO SINPAD

Elaborado por: Modulo de Operaciones

Distribución: Gobiernos Regionales y Locales, Centro de Operaciones de Emergencia Nacional.

CENTRO DE OPERACIONES DE EMERGENCIA REGIONAL

Av. Tupac Amaru s/n – Cuadra Nº 08



V. TOMAS FOTGRAFICAS



Elaborado por: Modulo de Operaciones

Distribución: Gobiernos Regionales y Locales, Centro de Operaciones de Emergencia Nacional.

CENTRO DE OPERACIONES DE EMERGENCIA REGIONAL

Av. Tupac Amaru s/n – Cuadra Nº 08



V.^oB.^o
COORD. COER ICA



CORONEL PNP © RICARDO ENRIQUE GUILLEN VALVIN

Elaborado por: Modulo de Operaciones
Distribución: Gobiernos Regionales y Locales, Centro de Operaciones de Emergencia Nacional.
CENTRO DE OPERACIONES DE EMERGENCIA REGIONAL
Av. Tupac Amaru s/n – Cuadra N° 08