



REPORTE PRELIMINAR

Nº 048-2023-MOD. OPERACIONES – COER ICA



BICENTENARIO
PERÚ 2021



EL PERÚ PRIMERO



Elaborado por: Modulo de Operaciones

Distribución: Gobiernos Regionales y Locales, Centro de Operaciones de Emergencia Nacional.
CENTRO DE OPERACIONES DE EMERGENCIA REGIONAL

Av. Tupac Amaru s/n – Cuadra Nº 08



REPORTE PRELIMINAR 1 1 / 03/2023/COER-GOREICA

HUAYCO EN EL DISTRITO DE SANTA CRUZ DE LA PROVINCIA DE PALPA DE LA REGION DE ICA

I.- HECHOS:

El día sábado 11 de marzo del presente año, al promediar las 14:00 horas aproximadamente, debido a las lluvias intensas se activo la quebrada El Carmen ocasionando un huayco en la Panamericana Sur la variante km. 392+600 del distrito de Santa Cruz en la Provincia de Palpa.

- **DAÑOS:** en evaluación

FUENTE INFORMACION: SECRETARIO TECNICO DE DEFENSA CIVIL DE LA MUNICIPALIDAD PROVINCIAL DE PALPA – Ing. Juan José Ormeño P. Cel: 992232831.

.- UBICACIÓN GEOGRAFICA:

DEPARTAMENTO	ICA
PROVINCIA	PALPA
DISTRITO	SANTA CRUZ
DIRECCION	PANM. SUR LA VARIANTE KM. 392+600
UBIGEO	110404

Elaborado por: Modulo de Operaciones

Distribución: Gobiernos Regionales y Locales, Centro de Operaciones de Emergencia Nacional.

CENTRO DE OPERACIONES DE EMERGENCIA REGIONAL

Av. Tupac Amaru s/n – Cuadra Nº 08

III.- MAPA SITUACIONAL:

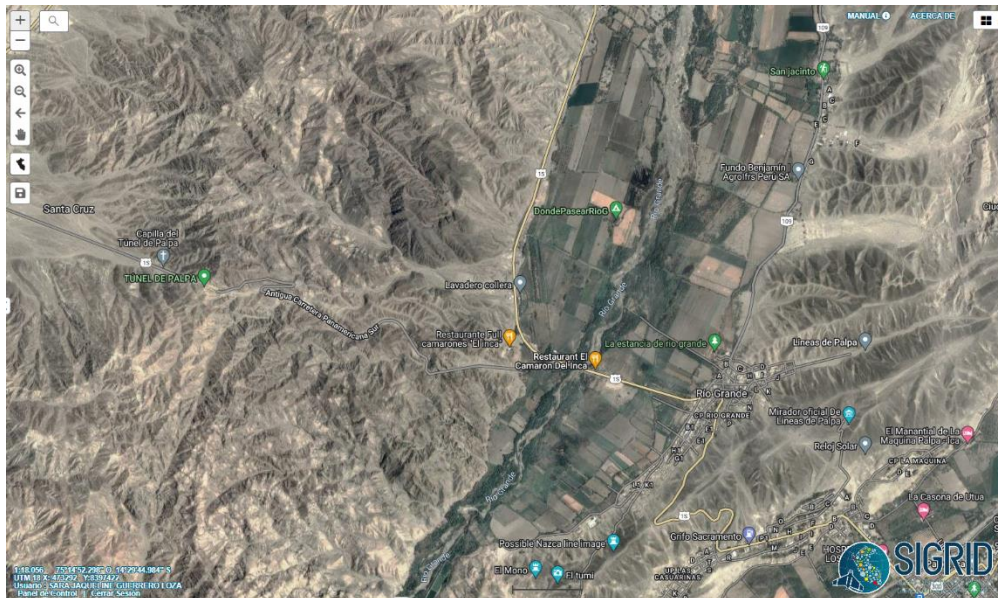

FUENTE: COER ICA.

IV.- ACCIONES REALIZADAS

- Habiendo tomado conocimiento de los hechos se tubo comunicación con el secretario técnico de la provincia de Palpa, el cual nos manifestó que se encuentra dirigiéndose al lugar de los hechos para la evaluación de daños y necesidades.
- El COER ICA, ha recepcionado información del Alcalde del distrito de Santa Cruz el cual manifiesta que debido a las lluvias intensas se origino el huaico, el cual ha restringido el transito en la antigua panamericana en Santa Cruz.
- Hasta la emisión del reporte no se reportan daños a la vida y la salud.
- No se ha creado la emergencia en el SINPAD hasta la emisión del reporte.
- Moradores del lugar apoyan con la limpieza de las vías.
- Se encuentran en evaluación y monitoreo permanente de parte de la Municipalidad Provincial de Ica y el Centro de Operación de Emergencia Regional de Ica.

V.- ANEXOS FOTOGRAFICOS:



Elaborado por: Modulo de Operaciones

Distribución: Gobiernos Regionales y Locales, Centro de Operaciones de Emergencia Nacional.

CENTRO DE OPERACIONES DE EMERGENCIA REGIONAL

Av. Tupac Amaru s/n – Cuadra Nº 08



V° B°
COORD. COER ICA

CORONEL PNP (R) RICARDO ENRIQUE GUILLEN BALBIN

ELABORADO POR: SARA J. GUERRERO LOZA

Elaborado por: Modulo de Operaciones

Distribución: Gobiernos Regionales y Locales, Centro de Operaciones de Emergencia Nacional.

CENTRO DE OPERACIONES DE EMERGENCIA REGIONAL

Av. Tupac Amaru s/n – Cuadra Nº 08