REPORTE PRELIMINAR

Nº 105-2023-MOD. OPERACIONES – COER ICA

BICENTENARIO PERÚ 2021

COER

GORE - ICA

GOBIERNO REGIONAL DE ICA

EL PERÚ PRIMERO

INDECI
INSTITUTO NACIONAL DE DEFENSA CIVIL

Elaborado por: *Modulo de Operaciones*
Distribución: *Gobiernos Regionales y Locales, Centro de Operaciones de Emergencia Nacional.*
CENTRO DE OPERACIONES DE EMERGENCIA REGIONAL
Av. Tupac Amaru s/n – Cuadra Nº 08

REPORTE PRELIMINAR 14/04/2023/COER-GOREICA

INCENDIO URBANO EN LA CALLE EMANCIPACION EN EL DISTRITO DE SUNAMPE EN LA PROVINCIA DE CHINCHA Y REGION DE ICA

I.- HECHOS:

El día de hoy viernes 14 de abril del presente año al promediar las 02:30 am se registró un incendio urbano en la Calle Independencia Mza. T puerta 22 y puerta 23 en el distrito de Sunampe, Provincia Chincha y Departamento de Ica, hasta el lugar se apersono el equipo técnico de la STDC de la Municipalidad Distrital de Sunampe y la Compañía de Bomberos Salvadora Chincha N° 038 quienes ayudaron a apagar el incendio, del cual el origen se desconoce.

DAÑOS:

Viviendas afectadas:02 viviendas

Personas afectadas: 07 personas

FUENTE INFORMACION:
STDC DE LA MUNICIPALIDAD DISTRITAL DE SUNAMPE– Ing. REYNA GENTILLE PACHAS– Cel: 987 479 795

II.- UBICACIÓN GEOGRAFICA:

DEPARTAMENTO	ICA
PROVINCIA	CHINCHA
DISTRITO	SUNAMPE
DIRECCION	CALLE INDEPENDENCIA
UBIGEO	110210

III.- MAPA SITUACIONAL:

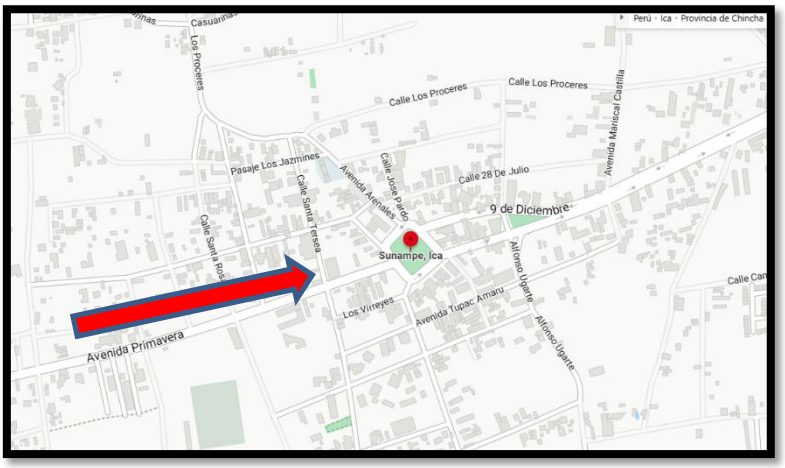

FUENTE: COER ICA.

IV. ACCIONES REALIZADAS

- De acuerdo a la información recabada al Centro de Operaciones de Emergencia Regional Ica – COER ICA por parte del STDC de la MUNICIPALIDAD DISTRITAL DE SUNAMPE nos indicó que al promediar las 02:30 am se registró un incendio urbano en la Calle Independencia Mza. T puerta 22 y puerta 23 en el distrito de Sunampe
- Se reportó:

  02 viviendas han sido afectadas.

  07 personas.
- El incendio fue controlado y apagado en su totalidad por la Compañía de Bomberos Salvadora Chincha N° 038.
- Se ha realizado la creación del SINPAD con número 171335.
- El STDC en coordinación con el equipo técnicos de la municipalidad distrital manifiesta que se encuentran en la zona afectada en evaluación para la entregará de la asistencia humanitaria correspondiente.
- El Módulo de Operación del COER Ica mantiene constante comunicación con los secretarios técnicos de la municipalidad distrital así mismo estamos realizando el constante seguimiento y monitoreo de la emergencia.

V. TOMAS FOTOGRAFICAS

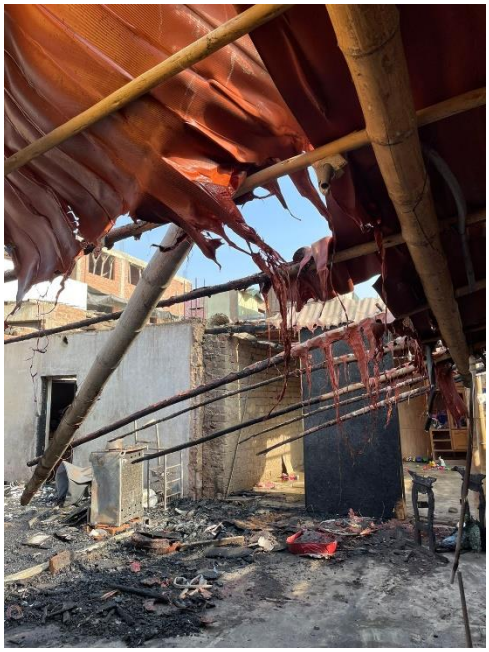

ROSITA DE LA ROCA
OPERADOR 4

CRNL PNP® RICARDO E. GUILLEN BALBIN
COORDINADOR COER ICA

CPC. CARLOS HERNANDEZ HERNANDEZ
MODULO DE EVALUADOR 1