# REPORTE PRELIMINAR

# Nº 166-2023-MOD. OPERACIONES – COER ICA

BICENTENARIO PERÚ 2021

GOBIERNO REGIONAL DE ICA

EL PERÚ PRIMERO

INDECI
INSTITUTO NACIONAL DE DEFENSA CIVIL


***Elaborado por:*** *Modulo de Operaciones*
***Distribución:*** *Gobiernos Regionales y Locales, Centro de Operaciones de Emergencia Nacional.*
***CENTRO DE OPERACIONES DE EMERGENCIA REGIONAL***
*Av. Tupac Amaru s/n – Cuadra Nº 08*

**REPORTE PRELIMINAR 17/09/2023/COER-GORE.ICA**

# INCENDIO URBANO EN LA AV. AVIACION DEL DISTRITO DE LA TINGUIÑA, PROVINCIA DE ICA DE LA REGIÓN ICA.

## 1. HECHOS:

Hoy Domingo 17 de setiembre del presente año al promediar las 03:22 am horas aproximadamente, suscitó un incendio urbano en la vivienda de material noble ubicada en la Av. Aviación N° 336, en el distrito de La Tinguiña, Provincia de Ica.

**DAÑOS:**

| UBICACIÓN | PERSONAS AFECTADA | FAMILIA AFECTADA |
|---|---|---|
| DISTRITO DE LA TINGUIÑA PROVINCIA DE ICA | 01 | 01 |

**Daños**: materiales

**Condición de Vivienda:** afectada

**FUENTE INFORMACION:**

SUBGERENTE DE GESTION DEL RIESGO DE DESASTRES DE LA MUNICIPALIDAD DISTRITAL DE LA TINGUIÑA – ARQ. GUILMAR HILARIO HUAMAN: 921 565 169.

II.- **UBICACIÓN GEOGRAFICA:**

| | |
|---|---|
| **DEPARTAMENTO** | ICA |
| **PROVINCIA** | ICA |
| **DISTRITO** | LA TINGUIÑA |
| **DIRECCION** | AV. AVIACION |
| **UBIGEO** | 110102 |

## III.- MAPA SITUACIONAL:

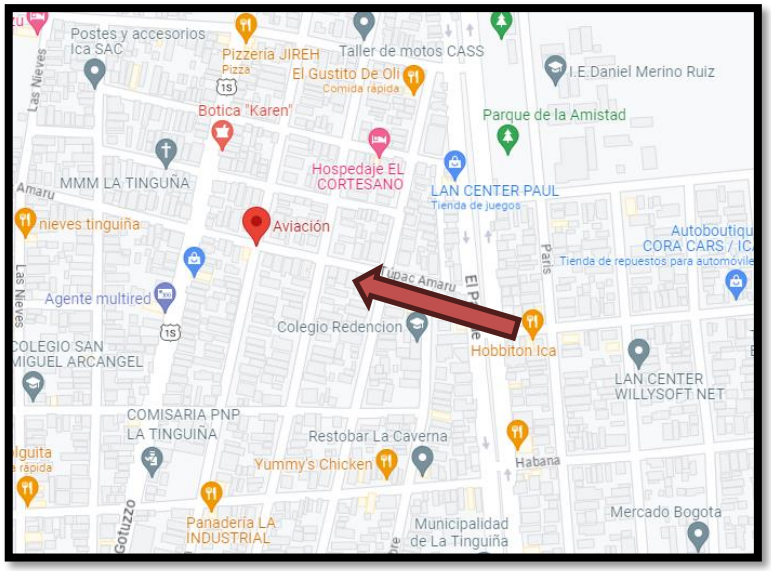


**FUENTE**: COER ICA.

## IV. ACCIONES REALIZADAS

- El Módulo de Operaciones del Centro de Operaciones de Emergencia Regional Ica – COER ICA, tubo comunicación con el STDC de la Municipalidad Distrital de La Tinguiña, indicando que habiendo tomado conocimiento de lo ocurrido se trasladaron al lugar de los hechos para la respectiva evaluación de daños y análisis de necesidades, de lo cual de manera preliminar reporta:
- Se encuentra en proceso de evaluación los daños ocasionados.
- No se registra daños a la vida y salud.
- El incendio fue controlado por personal de Serenazgo de la Municipalidad Distrital de La Tinguiña y CIA DE BOMBEROS 193 La Tinguiña, controlando el incendio aproximadamente las 04:29 p.m.
- Hasta la emisión del presente reporte no se generó el registro de la emergencia en el SINPAD.
- La municipalidad distrital de La Tinguiña a través de su oficina de defensa civil, se encuentran realizando las coordinaciones para la entrega de bienes de ayuda humanitaria a la familia afectada por el incendio.
- El módulo de operaciones se mantiene en comunicación y seguimiento de la emergencia hasta la atención de emergencia.

## V.- ANEXOS FOTOGRAFICOS:

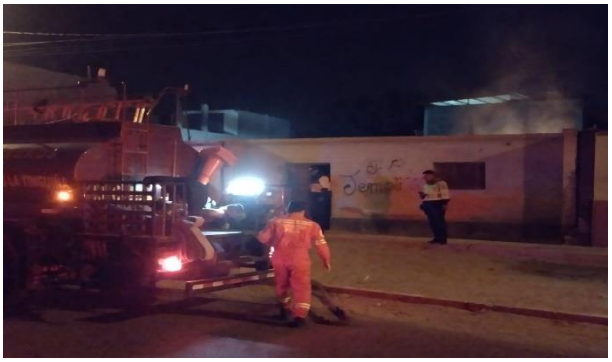

---

ROSITA DE LA ROCA
OPERADOR 4

CRNL PNP® RICARDO E. GUILLEN BALBIN
COORDINADOR COER ICA

CPC. CARLOS HERNANDEZ HERNANDEZ
MODULO DE EVALUADOR 1

***Elaborado por:*** *Modulo de Operaciones*
***Distribución:*** *Gobiernos Regionales y Locales, Centro de Operaciones de Emergencia Nacional.*
***CENTRO DE OPERACIONES DE EMERGENCIA REGIONAL***
*Av. Tupac Amaru s/n – Cuadra Nº 08*