

REPORTE PRELIMAR

Nº 056-2023-MOD. OPERACIONES – COER ICA



BICENTENARIO
PERÚ 2021



EL PERÚ PRIMERO



Elaborado por: Modulo de Operaciones

Distribución: Gobiernos Regionales y Locales, Centro de Operaciones de Emergencia Nacional.

CENTRO DE OPERACIONES DE EMERGENCIA REGIONAL

Av. Tupac Amaru s/n – Cuadra Nº 08



REPORTE PRELIMINAR 14/03/2023/COER-GOREICA

LLUVIAS INTENSAS EN LA PROVINCIA DE PALPA DE LA REGION DE ICA

I.- HECHOS:

El día martes 14 de marzo del 2023, en horas 08:20 a.m. aproximadamente , producto de lluvias intensas se originó un huaico en los sectores de Saramarca, Santa Rosa, Sector Huaraco del distrito de Rio Grande y en el distrito de Llipata de la provincia de Palpa de la región de Ica.

DAÑOS: EN EVALUACION

Familias afectadas: En evaluación

Personas afectadas: En evaluación

Carreteras afectadas: en evaluación

FUENTE INFORMACION:

Modulo de Prensa del COER ICA – ELIANA CUBA . Celular 917409862

II.- UBICACIÓN GEOGRAFICA:

DEPARTAMENTO	ICA
PROVINCIA	PALPA
DISTRITO	RIO GRANDE, LLIPATA
DIRECCION	SECTOR SANTA ROSA, HUARACO, SARAMARCA
UBIGEO	110402 - 110403

Elaborado por: Modulo de Operaciones

Distribución: Gobiernos Regionales y Locales, Centro de Operaciones de Emergencia Nacional.

CENTRO DE OPERACIONES DE EMERGENCIA REGIONAL

Av. Tupac Amaru s/n – Cuadra Nº 08

III.- MAPA SITUACIONAL:

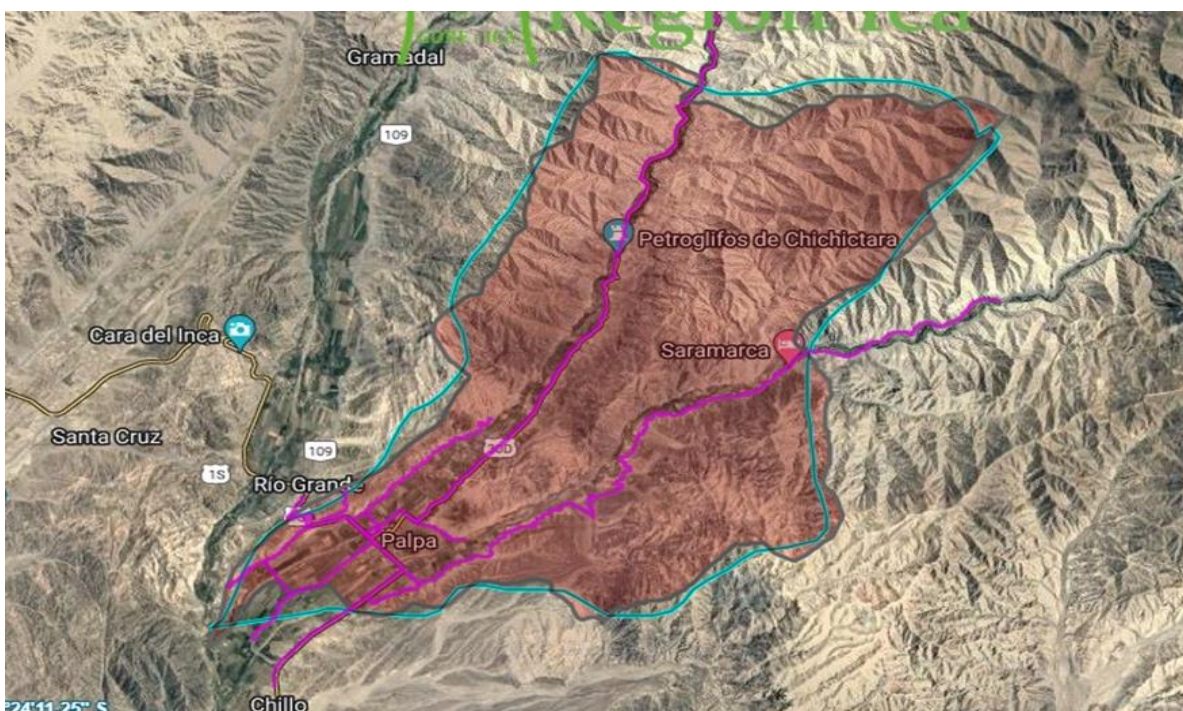

FUENTE: COER ICA.

IV. ACCIONES REALIZADAS

- Habiendo tomado conocimiento el Módulo de operaciones del COER ICA, se solicitó apoyo al Módulo de Prensa, el mismo que facilitó la información y tomas fotográficas las cuales se anexan al presente.
- El tránsito ha sido interrumpido en la carretera del Sector Huaraco (ubicado en la parte alta del distrito de Río Grande) desde las primeras horas de la mañana de hoy 14 de marzo.
- No se reporta daños a la vida y salud.
- El módulo de operaciones del COER ICA se encuentra a la espera de los reportes de los Secretarios técnicos de los distritos afectados de la provincia de Palpa.
- No se ha realizado el registro en el SINPAD hasta la emisión del reporte.

Elaborado por: Modulo de Operaciones

Distribución: Gobiernos Regionales y Locales, Centro de Operaciones de Emergencia Nacional.

CENTRO DE OPERACIONES DE EMERGENCIA REGIONAL

Av. Tupac Amaru s/n – Cuadra Nº 08



V. TOMAS FOTOGRAFICAS

SECTOR SANTA ROSA

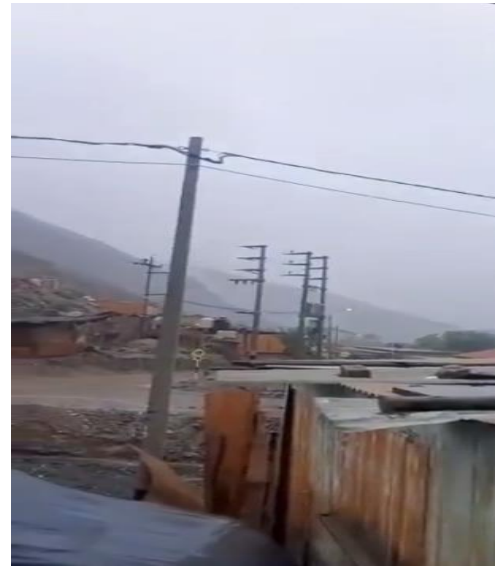

SECTOR LA ISLA



Elaborado por: Modulo de Operaciones

Distribución: Gobiernos Regionales y Locales, Centro de Operaciones de Emergencia Nacional.

CENTRO DE OPERACIONES DE EMERGENCIA REGIONAL

Av. Tupac Amaru s/n – Cuadra Nº 08

CARRETERA INTERRUMPIDA SECTOR HUARACO



LLIPATA



V. B.
COORD. COER ICA

CORONEL PNP (R) RICARDO ENRIQUE GUILLEN BALBIN

Elaborado por: Sara Guerrero Loza – Operadora
Modulo de Operaciones

Elaborado por: Modulo de Operaciones

Distribución: Gobiernos Regionales y Locales, Centro de Operaciones de Emergencia Nacional.

CENTRO DE OPERACIONES DE EMERGENCIA REGIONAL

Av. Tupac Amaru s/n – Cuadra Nº 08