

# REPORTE COMPLEMENTARIO Nº 003-2024-MOD. OPERACIONES – COER ICA



**BICENTENARIO  
PERÚ 2021**



**EL PERÚ PRIMERO**



*Elaborado por:* Modulo de Operaciones

*Distribución:* Gobiernos Regionales y Locales, Centro de Operaciones de Emergencia Nacional.

**CENTRO DE OPERACIONES DE EMERGENCIA REGIONAL**

Av. Tupac Amaru s/n – Cuadra Nº 08



## **REPORTE COMPLEMENTARIO 04/01/2024/COER-GOREICA HORA 20:00**

### **INUNDACIÓN POR DESBORDE DE CANALES EN EL DISTRITO DE PUEBLO NUEVO – CHINCHA- DEPARTAMENTO DE ICA**

#### **I.- HECHOS:**

SIENDO EL DIA 03 DE ENERO A HORAS 21:10 APROX. SE PRODUJO LA INUNDACIÓN POR DESBORDE DE CANAL DE REGADÍO UBICADO EN LA AVENIDA LA PAZ CERCA AL PARQUE OLIVA RAZZETO, DEL DISTRITO DE PUEBLO NUEVO – CHINCHA, PERSONAL DE UNIDAD DE DEFENSA CIVIL ACUDIÓ AL LUGAR DE LOS HECHOS EN CONJUNTO CON EL PERSONAL DE SEGURIDAD CIUDADANA DEBIDO AL LLAMADO DE POBLADORES QUE VIVEN CERCA DEL LUGAR DE LOS HECHOS, SE VERIFICO EL LUGAR DE LOS HECHOS.

- **DAÑOS: materiales (viviendas)**
- **Condición de viviendas: 00**
- **Familias afectadas: 00**
- **Personas afectadas:00**

#### **FUENTE INFORMACION:**

Municipalidad Distrital de Pueblo Nuevo – Chincha – Jefe de la Unidad de Defensa Civil, Felix Espinoza Lujan  
celular 955988772

#### **. - UBICACIÓN GEOGRAFICA:**

<b>DEPARTAMENTO</b>	ICA
<b>PROVINCIA</b>	CHINCHA
<b>DISTRITO</b>	PUEBLO NUEVO
<b>DIRECCION</b>	ASENTAMIENTO HUMANO EL ROSEDAL
<b>UBIGEO</b>	110207

*Elaborado por: Modulo de Operaciones*

*Distribución: Gobiernos Regionales y Locales, Centro de Operaciones de Emergencia Nacional.*

**CENTRO DE OPERACIONES DE EMERGENCIA REGIONAL**

*Av. Tupac Amaru s/n – Cuadra N° 08*



### III.- MAPA SITUACIONAL:

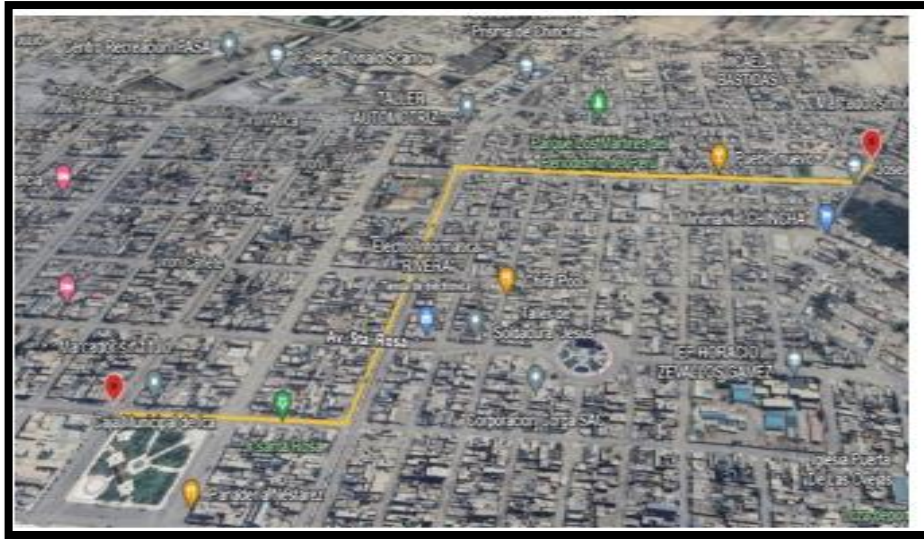

FUENTE: COER ICA.

### IV.- ACCIONES REALIZADAS

- El Módulo de Operaciones del Centro de Operaciones de Emergencia Regional Ica – COER ICA realizó las coordinaciones con el Sr. Félix Espinoza Lujan, Jefe de la Unidad de Defensa Civil, el mismo que manifiesta que, habiendo tomado conocimiento de lo ocurrido se dirigieron al lugar d ellos hechos para la verificación in situ y la Evaluación de Daños, reportando de manera preliminar:

#### Miércoles 03 de enero del 2024

- Siendo las 09:00 pm del día 03 de enero debido al llamado de ciudadanos del Asentamiento Humano el Rosedal, el cual indicaron que se estaba saliendo el agua de un canal de regadío, por lo que se apersono personal de seguridad ciudadana y defensa civil para verificar la zona donde se estaba descargando el agua del canal de regadío.
- Así mismo para evitar que se siguiera inundando las calles, viviendas y pistas del asentamiento humano el rosedal, se procedió abrir un buzón de desagüe para que se pueda descargar el agua acumulada.
- Del mismo modo se comunicó al presidente de las Juntas de Usuarios de Regadío, a fin de que pueda tomar acciones con respecto a lo ocurrido.
- Se movilizó Maquinaria Pesada (Retroexcavadora) al Asentamiento Humano el Rosedal a fin de

*Elaborado por: Modulo de Operaciones*

*Distribución: Gobiernos Regionales y Locales, Centro de Operaciones de Emergencia Nacional.*

**CENTRO DE OPERACIONES DE EMERGENCIA REGIONAL**

*Av. Tupac Amaru s/n – Cuadra N° 08*



encapsular el canal de regadío, además se realizaron trabajos de limpieza y reforzamiento a los canales de regadío, terminando a las 10:00 pm. Todos los trabajos

#### **Jueves 04 de enero del 2024**

- Del mismo modo siendo las 10:00 am. del día 04 de enero, se visitó nuevamente el lugar de los hechos a fin de verificar que la emergencia ya haya sido controlada.
- No se reportaron daños a la salud
- La presente emergencia ha sido registrada en el SINPAD con el código **186250 INUNDACIÓN POR DESBORDE DE CANALES.**
- Al no haber afectación se solicita al Coen, el cierre del reporte de emergencia.

  
ALEX R. CHINCHAY CACERES  
MÓDULO DE OPERADOR I

  
CRNL PNP® RICARDO E. GUILLEN BALBIN  
COORDINADOR COER ICA

  
CPC. CARLOS HERNANDEZ HERNANDEZ  
MÓDULO DE EVALUADOR I

**REFERENCIA:** REPORTE PRELIMINAR N°001-2024-UGRDDC-MDPN-CH

#### **V.- ANEXOS FOTOGRAFICOS**



***Elaborado por:*** Modulo de Operaciones

***Distribución:*** Gobiernos Regionales y Locales, Centro de Operaciones de Emergencia Nacional.

**CENTRO DE OPERACIONES DE EMERGENCIA REGIONAL**

Av. Tupac Amaru s/n – Cuadra N° 08



**Elaborado por:** Modulo de Operaciones

**Distribución:** Gobiernos Regionales y Locales, Centro de Operaciones de Emergencia Nacional.

**CENTRO DE OPERACIONES DE EMERGENCIA REGIONAL**

Av. Tupac Amaru s/n – Cuadra N° 08



---

**Elaborado por:** Modulo de Operaciones

**Distribución:** Gobiernos Regionales y Locales, Centro de Operaciones de Emergencia Nacional.

**CENTRO DE OPERACIONES DE EMERGENCIA REGIONAL**

Av. Tupac Amaru s/n – Cuadra N° 08



CONSUMO - COMBUSTIBLE - DIARIO  
N° 003639 Fecha: 03/01/24

MINISTERIO PÚBLICO DE FOMENTO REGIONAL

Vehículo: *Cargado Frontal W 190 D*  
Entregado: *LO GL*  
Chofar: *Roma Healden Quiroga*  
Trabajo Realizado: *Limpieza Pública*

DIVISION DE MAESTRANZA Y PLANTA ASFALTICA

**Elaborado por:** Modulo de Operaciones

**Distribución:** Gobiernos Regionales y Locales, Centro de Operaciones de Emergencia Nacional.

**CENTRO DE OPERACIONES DE EMERGENCIA REGIONAL**

Av. Tupac Amaru s/n – Cuadra N° 08