

# REPORTE COMPLEMENTARIO

## Nº 026-2024-MOD. OPERACIONES – COER ICA



*Elaborado por:* Modulo de Operaciones

*Distribución:* Gobiernos Regionales y Locales, Centro de Operaciones de Emergencia Nacional.

**CENTRO DE OPERACIONES DE EMERGENCIA REGIONAL**

Av. Tupac Amaru s/n – Cuadra Nº 08

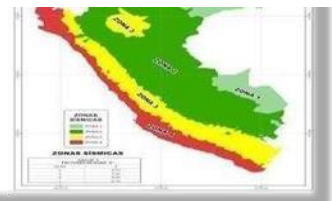

## **REPORTE COMPLEMENTARIO 2 8 /01/2024/COER-GOREICA HORA 13:10**

### **ANIEGO EN LA CALLE MOLLENDO DEL DISTRITO, PROVINCIA Y REGION DE ICA**

#### **I.- HECHOS:**

<b>Fecha y hora de la ocurrencia</b>	<b>Descripción</b>
25/01/2024 12:20 Hrs.	El día 25 de enero del 2024 a las 12:20 horas aproximadamente, como consecuencia del incremento del caudal en el río Ica, se presentaron filtraciones en algunos sectores aledaños al río, originando un socavón en la vivienda ubicada en la tercera cuadra de Calle Mollendo.

#### **II- UBICACIÓN GEOGRAFICA:**

<b>DEPARTAMENTO</b>	ICA
<b>PROVINCIA</b>	ICA
<b>DISTRITO</b>	ICA
<b>DIRECCION</b>	CALLE MOLLENDO tercera cuadra
<b>UBIGEO</b>	110101

*Elaborado por:* Modulo de Operaciones

*Distribución:* Gobiernos Regionales y Locales, Centro de Operaciones de Emergencia Nacional.

**CENTRO DE OPERACIONES DE EMERGENCIA REGIONAL**

Av. Tupac Amaru s/n – Cuadra N° 08



### III.- MAPA SITUACIONAL:

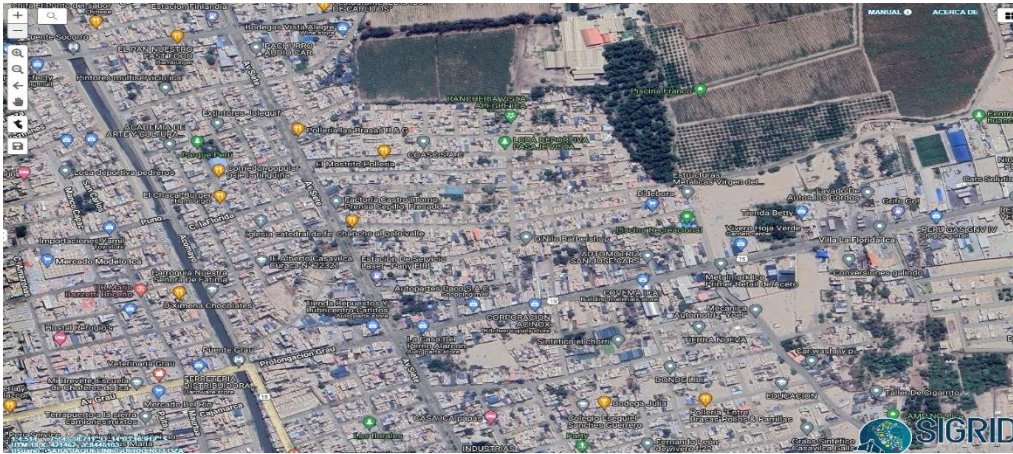

FUENTE: COER ICA.

### IV.EVALUACIÓN RAPIDA DE DAÑOS:

#### .1. EVALUACION RAPIDA:

Actualizado al 28 de enero del 2024, a las 19 :10 horas.

DAÑOS				
Población referencial	Familia (N°)	Persona (N°)	Servicios públicos básicos indispensables interrumpidos	SI/NO
Afectadas	01	02	Agua	NO
Damnificadas			Desagüe	NO
Vida y Salud	SI/NO	Cantidad	Energía Eléctrica	NO
Lesionados (Heridos)	NO		Telefonía	NO
Personas atrapadas	NO		Internet	NO
Personas aisladas	NO		Gas	NO
Desaparecidos	NO		Medios de vida	SI/NO
Fallecidos	NO		Agricultura	NO
Infraestructura	SI/NO	Cantidad	Ganadería	NO
Viviendas (unidad)	SI		Comercio	NO
Vías (carreteras/caminos) (km)	NO		Turismo	NO
Puentes (unidad)	NO		Pesca	NO
Establecimientos de Salud (unidad)	NO		Otros _____	
Instituciones Educativas (unidad)	NO		Otros _____	

**Nota:** Empadronamiento se ha concluido por la municipalidad provincial de Ica.

**Elaborado por:** Modulo de Operaciones

**Distribución:** Gobiernos Regionales y Locales, Centro de Operaciones de Emergencia Nacional.

**CENTRO DE OPERACIONES DE EMERGENCIA REGIONAL**

Av. Tupac Amaru s/n – Cuadra N° 08



## **2. EVALUACION CONTEXTUAL:**

- El Módulo de Operaciones del Centro de Operaciones de Emergencia Regional Ica —realizó las coordinaciones con personal de la oficina de gestión de riesgos de la Municipalidad provincial de Ica, el mismo que informo que habiendo tomado conocimiento de los hechos se apersono al lugar para la evaluación de daños y análisis de necesidades identificando que:
- Producto del aumento del caudal del rio Ica y habiendo filtraciones en las conexiones de alcantarillado hizo que se produjera un socavón en la tercera cuadra de la Calle Mollendo afectando la vivienda del sr. Manuel Alberto Solís Manzanilla DNI 270359589 de 24 AÑOS.
- No se han reportado daños a la salud y a la vida
- Se creo la emergencia en el SINPAD con el COD. 187960

### **V.- ACCIONES DE RESPUESTA Y REHABILITACIÓN:**

- La oficina de gestión de riesgos de desastres viene realizando una ficha de emergencia por parte de la GERENCIA DE DESARROLLO URBANO de la Municipalidad Provincial de Ica, con la finalidad de construir un muro de contención, a fin de evitar mayores pérdidas cada vez que se presente aumento de caudal.
- No se ha realizado entrega de bienes de ayuda humanitaria a los afectados.

### **FUENTE INFORMACION:**

- Personal de la oficina de gestión de riesgos de desastres — Douglas Moyano, José Vásquez H C.O.E.L - ICA -984372001

Ica, 28 de enero del 2024

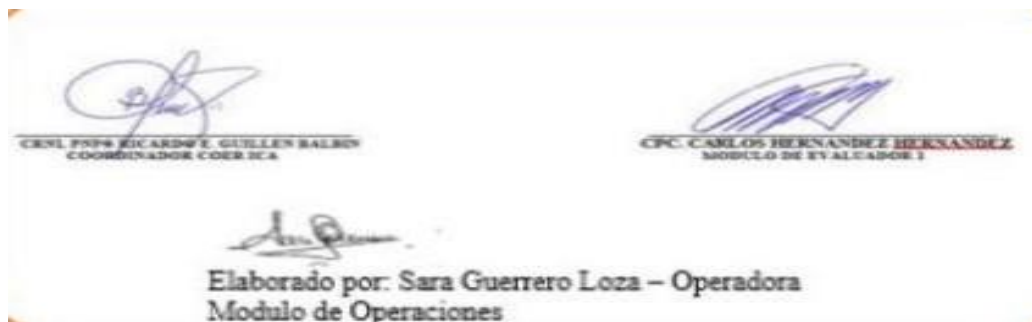

Elaborado por: Sara Guerrero Loza

*Elaborado por: Modulo de Operaciones*

*Distribución: Gobiernos Regionales y Locales, Centro de Operaciones de Emergencia Nacional.*

**CENTRO DE OPERACIONES DE EMERGENCIA REGIONAL**

Av. Tupac Amaru s/n – Cuadra N° 08

## VISTAS FOTOGRAFICOS

### VI.- ANEXOS:



---

**Elaborado por:** Modulo de Operaciones

**Distribución:** Gobiernos Regionales y Locales, Centro de Operaciones de Emergencia Nacional.

**CENTRO DE OPERACIONES DE EMERGENCIA REGIONAL**

Av. Tupac Amaru s/n – Cuadra Nº 08