

REPORTE COMPLEMENTARIO

Nº 081-2024-MOD. OPERACIONES – COER ICA



EL PERÚ PRIMERO



Elaborado por: Modulo de Operaciones

Distribución: Gobiernos Regionales y Locales, Centro de Operaciones de Emergencia Nacional.

CENTRO DE OPERACIONES DE EMERGENCIA REGIONAL

Av. Tupac Amaru s/n – Cuadra Nº 08



REPORTE COMPLEMENTARIO 19/04/2024/COER-GORE ICA HORA 11:45

INUNDACION POR DESBORDE DE RIO SAN JUAN – ZONA DE AYLLOQUE – DISTRITO DE ALTO LARAN – PROVINCIA DE CHINCHA, REGION ICA.

I.- HECHOS:

Fecha y hora de la ocurrencia	Descripción
06/03/2024 06:00 Hrs.	A horas 06:00 am aproximadamente del día 06 de Marzo del 2024, se produjo la inundación por desborde de río en la zona de Ayloque, parte baja, afectando aproximadamente 07 hectáreas de terreno agrícola y canal de regadío en el Distrito de Alto Laran.

II- UBICACIÓN GEOGRAFICA:

DEPARTAMENTO	ICA
PROVINCIA	CHINCHA
DISTRITO	ALTO LARAN
DIRECCION	AYLLOQUE
UBIGEO	110202

Elaborado por: Modulo de Operaciones

Distribución: Gobiernos Regionales y Locales, Centro de Operaciones de Emergencia Nacional.

CENTRO DE OPERACIONES DE EMERGENCIA REGIONAL

Av. Tupac Amaru s/n – Cuadra N° 08



III.- MAPA SITUACIONAL:

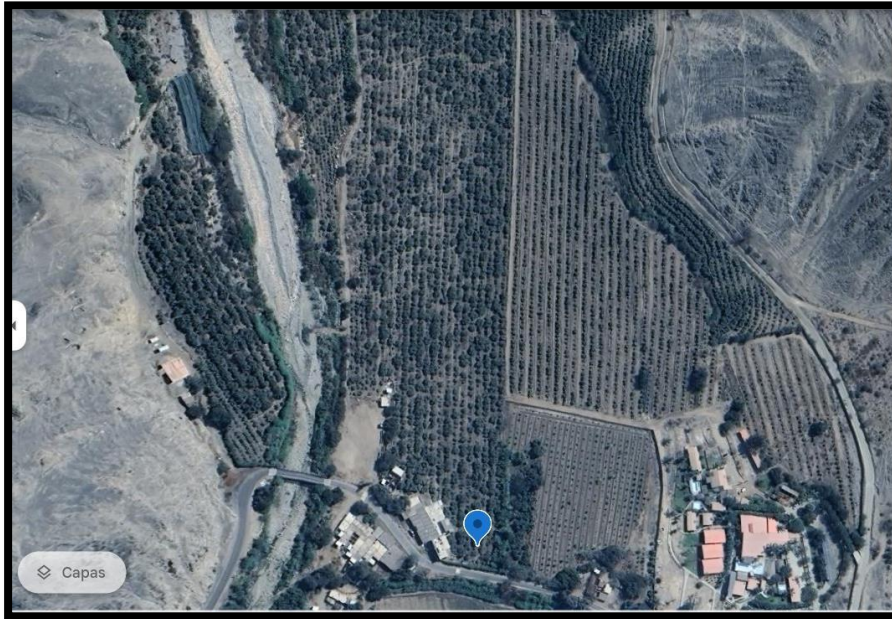

FUENTE: OFICINA DE GESTION DE RIESGOS DE DESASTRES DE LA MD ALTO LARAN

IV.EVALUACIÓN DE DAÑOS:

4.1. EVALUACION:

Actualizado al 19 de abril del del 2024, a las 11:45 horas.

UBICACIÓN	DANOS		MEDIOS DE VIDA	
	FAMILIAS AFECTADAS	PERSONAS AFECTADAS	AGRICULTURA	
REGIONICA			AFECTADO	PERDIDO
PROV. CHINCHA				
DIST. ALTO LARAN				
SECTOR AYOQUE			7 HA PALTO	2 HA PALTO

Nota: Culmino la evaluación de daños por la Municipalidad Distrital de ALTO LARAN

Elaborado por: Modulo de Operaciones

Distribución: Gobiernos Regionales y Locales, Centro de Operaciones de Emergencia Nacional.

CENTRO DE OPERACIONES DE EMERGENCIA REGIONAL

Av. Tupac Amaru s/n – Cuadra N° 08



4.2. EVALUACION CONTEXTUAL:

- El Módulo de Operaciones del Centro de Operaciones de Emergencia Regional Ica – COER ICA realizó las coordinaciones con el secretario técnico de Defensa Civil de la Municipalidad Distrital de Alto Laran, para que informe sobre los hechos ocurridos, manifestando que al tener conocimiento de los hechos se trasladó al lugar, observando que producto del aumento del caudal del río San Juan se produjo un desborde en la zona Ayloque.
- A horas 06:00 am aproximadamente del día 06 de marzo del 2024, se produjo la inundación por desborde de río en la zona de Ayloque, parte baja, afectando aproximadamente 07 hectáreas de terreno agrícola afectada (palto) y 02 hectáreas de terreno agrícola perdido (palto).
- No se reporta daños a infraestructuras, a la vida y salud

V. ACCIONES DE RESPUESTA Y REHABILITACIÓN:

- Siendo el día miércoles 06 de marzo se trasladó maquinaria pesada 01 retroexcavadora alquilada por parte de la Municipalidad a la zona de Ayloque Bajo, ribera del río para solucionar descolmatación del desborde del río San Juan, la maquinaria se hundió en el puquial lo que imposibilitó el avance del trabajo hasta el momento.
- Grupo de Trabajo de Gestión del Riesgo de Desastres de la Municipalidad Distrital de Alto Laran viene coordinando acciones para seguir solicitando apoyo de otras instituciones ya que la municipalidad no cuenta con maquinarias y recursos económicos.
- Se ha realizado el registro de la emergencia en el SINPAD 194367 INUNDACIÓN POR DESBORDE DE RIO.
- La sub gerencia de GRD de la municipalidad distrital de Alto Laran menciona que no amerita Ayuda Humanitaria.

EL COER Ica, solicita CIERRE del reporte ya que en comunicación con el Sec. Tec. de la MD de Alto Laran – Chincha menciona que ya no hay más atención en la emergencia.

FUENTE INFORMACION:

Sub Gerencia de Defensa Civil - Municipalidad Distrital de Alto Larán

Sr. Alberto Garcia Aburto Cel. 955428132

Ica, 19 de abril del 2024.

Edgard Alexander Mejia Uchuya
Operador Mod. Operaciones
COER Ica

CRNL FNPS RICARDO E. GUILLEN BALBIN
COORDINADOR COER ICA

CPC. CARLOS HERNANDEZ HERNANDEZ
MODULO DE EVALUADOR 1

Elaborado por: Modulo de Operaciones

Distribución: Gobiernos Regionales y Locales, Centro de Operaciones de Emergencia Nacional.

CENTRO DE OPERACIONES DE EMERGENCIA REGIONAL

Av. Tupac Amaru s/n – Cuadra N° 08



VI.- ANEXOS:

VISTAS FOTOGRAFICAS



Elaborado por: Modulo de Operaciones

Distribución: Gobiernos Regionales y Locales, Centro de Operaciones de Emergencia Nacional.

CENTRO DE OPERACIONES DE EMERGENCIA REGIONAL

Av. Tupac Amaru s/n – Cuadra N° 08