

REPORTE COMPLEMENTARIO

Nº 108-2024-MOD. OPERACIONES – COER ICA



Elaborado por: Modulo de Operaciones

Distribución: Gobiernos Regionales y Locales, Centro de Operaciones de Emergencia Nacional.

CENTRO DE OPERACIONES DE EMERGENCIA REGIONAL

Av. Tupac Amaru s/n – Cuadra Nº 08



REPORTE COMPLEMENTARIO 09/04/2024/COER-GOREICA HORA 18:15

INUNDACION POR DESBORDE DEL CANAL EN EL CENTRO POBLADO EL MOLINO, DISTRITO DE EL CARMEN, PROVINCIA DE CHINCHA REGION DE ICA

I.- HECHOS:

Fecha y hora de la ocurrencia	Descripción
08/04/2024 04:10 Hrs.	El día 08 de abril del 2024 a horas 04 :10 hrs, se produjeron lluvias intensas en la parte alta del distrito de el Carmen incrementando el caudal de agua en los canales que pasan por el C.P El Molino Sector San Fernando del distrito de El Carmen Provincia de Chincha, Región Ica.

II- UBICACIÓN GEOGRAFICA:

DEPARTAMENTO	ICA
PROVINCIA	CHINCHA
DISTRITO	EL CARMEN
DIRECCION	CC. PP EL MOLINO SECTOR SAN FERNANDO
UBIGEO	110205

Elaborado por: Modulo de Operaciones

Distribución: Gobiernos Regionales y Locales, Centro de Operaciones de Emergencia Nacional.

CENTRO DE OPERACIONES DE EMERGENCIA REGIONAL

Av. Tupac Amaru s/n – Cuadra N° 08



III.- MAPA SITUACIONAL:

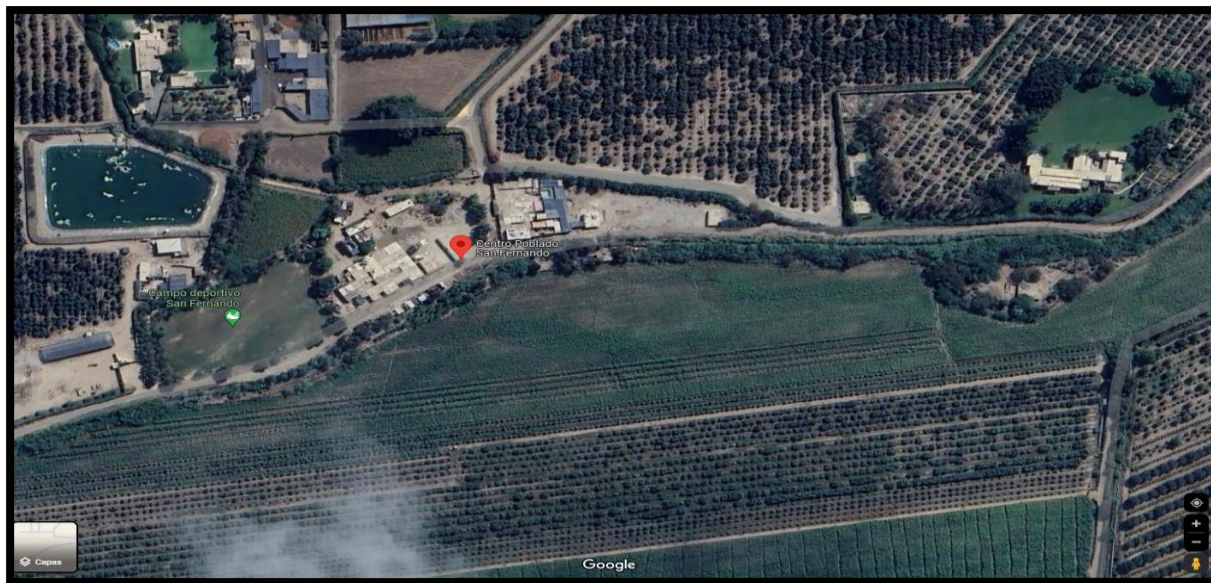

FUENTE: COEL EL CARMEN

IV. EVALUACIÓN DE DAÑOS:

4.1. EVALUACION:

Actualizado al 09 de abril del 2024, a las 18:15 horas.

UBICACIÓN	VIDA Y SALUD (PERSONA)					DAÑOS MATERIALES			
						VIVIENDA			INFRAESTRUCUTURA DE EDUCACIÓN
	DAMNIFICADA	AFFECTADA	FALLECIDA	HERIDA	DESAPARECIDA	VIVIENDA DESTRUID	VIVIENDA INHABITABLE	VIVIENDA AFECTADA	INSTITUCIÓN EDUCATIVA AFECTADA
REGION ICA									
PROV. CHINCHA									
DIST. EL CARMEN									
SECTOR SAN FERNANDO	3	6					1	1	

Nota: Se culmino con la evaluación de daños por la Municipalidad Distrital de el Carmen

4.1. INFORMACION CONTEXTUAL:

- El asistente técnico de defensa Civil el Sr. Gustavo López Álvarez luego de realizar el empadronamiento a las personas que sufrieron afectaciones producto del desborde del canal, llegaron al lugar de los hechos junto al equipo técnico D.C siempre acompañados de la alcaldesa de la Municipalidad Distrital de El Carmen para hacer la entrega de la ayuda humanitaria para las familias afectadas.
- No hay daños a la vida y salud
- La presente emergencia ha sido registrada en el Simpad con el código N° 199033 INUNDACIÓN POR DESBORDE DE CANAL

Elaborado por: Modulo de Operaciones

Distribución: Gobiernos Regionales y Locales, Centro de Operaciones de Emergencia Nacional.

CENTRO DE OPERACIONES DE EMERGENCIA REGIONAL

Av. Tupac Amaru s/n – Cuadra N° 08



V.- ACCIONES DE RESPUESTA Y REHABILITACIÓN:

- Luego de realizar el empadronamiento la Sra. Liz Rosario Hurtado Huerta Alcaldesa de la Municipalidad Distrital de El Carmen llego al sector con el resguardo de Serenazgo llevando ayuda humanitaria para las familias que a continuación se detalla:

FAMILIA DAMNIFICADA

ENTREGADO POR	RECEPCIONADO	TECHO	ABRIGO			BIDON
		CARPAS	CAMA	COLCHONETAS	FRAZADA	
		UNIDAD	UNIDAD	UNIDAD	UNIDAD	UNIDAD
MD. EL CARMEN	ROSA PEVES PALMAS	1	3	3	3	1
TOTAL -UNIDAD		1	3	3	3	1

FAMILIA AFECTADA

ENTREGADO POR	RECEPCIONADO	ABRIGO			BIDON
		CAMA	COLCHONETAS	FRAZADA	
		UNIDAD	UNIDAD	UNIDAD	UNIDAD
MD. EL CARMEN	ANGEL PEÑA CANALES	2	2	2	1
TOTAL -UNIDAD		2	2	2	1

- Sobre los afectados que suman 06 personas manifestaron que solo un ambiente fue alcanzado por las llamas y quemo parte de las camas por lo que no fue necesario uno para cada uno solo para 02 personas a comparación de los damnificados.
- El Centro de Operaciones de Emergencia Regional en coordinación con el Asistente técnico de la Municipalidad Distrital de El Carmen solicitan CIERRE del reporte por haber culminado con la emergencia y haber realizado los protocolos de AH.

FUENTE INFORMACION:

Gustavo López Álvarez Asistente de la plataforma de Defensa Civil de la Municipalidad Distrital del Carmen Celular; 924106626

Ica, 09 de abril del 2024.

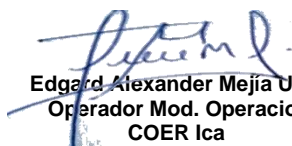
 Edgard Alexander Mejía Uchuya
 Operador Mod. Operaciones
 COER Ica

 CRNL PNP RICARDO E. GUILLEN BALBIN
 COORDINADOR COER ICA

 CPC. CARLOS HERNANDEZ HERNANDEZ
 MODULO DE EVALUADOR I

Elaborado por: Modulo de Operaciones

Distribución: Gobiernos Regionales y Locales, Centro de Operaciones de Emergencia Nacional.

CENTRO DE OPERACIONES DE EMERGENCIA REGIONAL

Av. Tupac Amaru s/n – Cuadra N° 08

ANEXOS:

1.- VISTAS FOTOGRÁFICA

<u>DATOS DE LOS AFECTADOS</u>	
<u>VIVIENDA N° 01</u>	
CAUSA	DESBORDE DE ACEQUIA - SECTOR ° SAN FERNANDO° DISTRITO DE EL CARMEN.
HORA DE LA INUNDACION	4:10 a. m.
DIA	LUNES 08 DE ABRIL 2024
CONSTRUCCION DE VIVIENDA	: ADOBE (ANTIGUO)
SITUACION DE VIVIENDA ANTES DE INUNDACION	: EN BUEN ESTADO
SITUACION DE VIVIENDA DESPUES DE INUNDACION	: HABITABLE
DAÑOS OCASIONADOS	INUNDACION DE AGUA EN TODA LA VIVIENDA

<u>INTEGRANTES DE FAMILIA</u>					
N°	NOMBRES Y APELLIDOS	DIRECCION	EDAD	SEXO	N° DNI
1	ANGEL LEUDOMILIO PEÑA CANALES	C.P. San Fernando MZ B LT 02	40	M	45131689
2	MARIA ESTHER PEVES PACHAS	C.P. San Fernando MZ B LT 02	38	F	43224052
3	FRANK JESUS CHAVEZ PEVES	C.P. San Fernando MZ B LT 02	20	M	61806489
4	EDUARDO MANUEL TATAJE PEVES	C.P. San Fernando MZ B LT 02	18	M	76777258
5	NAYELY DEL CIELO TATAJE PEVES	C.P. San Fernando MZ B LT 02	16	F	61206103
6	MARIA LUCERO	C.P. San Fernando MZ B LT 02	9	F	78626274

<u>DATOS DE DAMNIFICADOS</u>					
<u>VIVIENDA N° 01</u>					
CAUSA	DESBORDE DE ACEQUIA - SECTOR ° SAN FERNANDO° DISTRITO DE EL CARMEN.				
HORA DE LA INUNDACION	4:10 a. m.				
DIA	LUNES 08 DE ABRIL 2024				
CONSTRUCCION DE VIVIENDA	: ADOBE /ANTIGUO				
SITUACION DE VIVIENDA ANTES DE INUNDACION	: EN MAL ESTADO				
SITUACION DE VIVIENDA DESPUES DE INUNDACION	: INHABITABLE				
DAÑOS OCASIONADOS:	INUNDACION DE AGUA EN TODA LA VIVIENDA CON DAÑOS EN LA PARED DE ADOBE				
<u>INTEGRANTES DE FAMILIA N°02</u>					
N°	NOMBRES Y APELLIDOS	DIRECCION	EDAD	SEXO	N° DNI
1	LUIS PEVES ABREGU	C.P. San Fernando MZ B LT 01	59	M	21797752
2	LUIS ANGEL PEVES PACHAS	C.P. San Fernando MZ B LT 01	24	M	73124854
3	ROSA PEVES PACHAS	C.P. San Fernando MZ B LT 01	33	F	46892870

Elaborado por: Modulo de Operaciones

Distribución: Gobiernos Regionales y Locales, Centro de Operaciones de Emergencia Nacional.

CENTRO DE OPERACIONES DE EMERGENCIA REGIONAL

Av. Tupac Amaru s/n – Cuadra N° 08



Elaborado por: Modulo de Operaciones

Distribución: Gobiernos Regionales y Locales, Centro de Operaciones de Emergencia Nacional.

CENTRO DE OPERACIONES DE EMERGENCIA REGIONAL

Av. Tupac Amaru s/n – Cuadra N° 08

LA ALCALDESA DE LA MUNICIPALIDAD DISTRITAL DE EL CARMEN



EQUIPO DE DEFENSA CIVIL



Elaborado por: Modulo de Operaciones

Distribución: Gobiernos Regionales y Locales, Centro de Operaciones de Emergencia Nacional.

CENTRO DE OPERACIONES DE EMERGENCIA REGIONAL

Av. Tupac Amaru s/n – Cuadra N° 08



COMITÉ DISTRITAL DE DEFENSA CIVIL DE EL CARMEN

PEDIDO - COMPROBANTE - DE SALIDA

CODIGO DE LA DEPENDENCIA: **PECOSA N° 0003-2024**

DEPENDENCIA SOLICITANTE: MUNICIPALIDAD DISTRITAL DE EL CARMEN EL CARMEN, 08 DE ABRIL DEL 2024

LUGAR Y FECHA

SOLICITO ENTREGAR : ANGEL LEUDOMILIO PEÑA CANALES	AFECTACION PRESUPUESTAL			N°	
	CTA MAYOR	PROGRAMA	SUB PROGRAMA		
CON DESTINO A : C.P. EL MOLINO (Sector San Fernando)					

SOLICITADO ARTICULOS			DESPACHADO			VALORES	
CODIGO	CANTIDAD	DESCRIPCION	ESPECIFICACIONES	CANTIDAD DESPACHADA	UNIDAD DE MEDIDA	UNITARIO	TOTAL
	2	CAMA PEGABLE DE LONA 3/4 DE PLAZA	P.P.068-2024	2	Unidad		
	2	COLCHONETA DE ESPUMA 3/4 PLAZA	P.P.068-2024	2	Unidad		
	2	FRAZADA POLAR POLIESTER 1*1/2 PLAZA	P.P.068-2024	2	Unidad		
	1	BIDON DE POLIETILENO CON TAPA 136 Lt.	P.P.068-2024	1	Unidad		
REFERENCIA			TOTAL S/.				
INUNDACION POR DESBORDE DE ACEQUIA C.P.EL MOLINO (Sector San Fernando)			PERSONA QUE RECIBE				
SEGÚN LA LEY DEL SINAGERD LEY N° 29664 DECRETO SUPREMO N° 018-2018 PCM.			ANGEL LEUDOMILIO PEÑA CANALES				
NOTA: Cualquier enmendadura invalidara este documento			FECHA				
			EL CARMEN, 08 DE ABRIL DEL 2024				

JEFE DE UGRDDC
COMITÉ DISTRITAL DE DEFENSA CIVIL

ANGEL LEUDOMILIO PEÑA CANALES
 DNI N° 45131689

COMITÉ DISTRITAL DE DEFENSA CIVIL DE EL CARMEN

PEDIDO - COMPROBANTE - DE SALIDA

CODIGO DE LA DEPENDENCIA: **PECOSA N° 0002-2024**

DEPENDENCIA SOLICITANTE: MUNICIPALIDAD DISTRITAL DE EL CARMEN EL CARMEN, 08 DE ABRIL DEL 2024

LUGAR Y FECHA

SOLICITO ENTREGAR : LUIS PEVES ABREGU	AFECTACION PRESUPUESTAL			N°	
	CTA MAYOR	PROGRAMA	SUB PROGRAMA		
CON DESTINO A : C.P. EL MOLINO (Sector San Fernando)					

SOLICITADO ARTICULOS			DESPACHADO			VALORES	
CODIGO	CANTIDAD	DESCRIPCION	ESPECIFICACIONES	CANTIDAD DESPACHADA	UNIDAD DE MEDIDA	UNITARIO	TOTAL
	1	CARPA POLIESTER 2.93mt x 2.9mt x 2.30mt	P.P.068-2024	1	Unidad		
	3	CAMA PEGABLE DE LONA 3/4 DE PLAZA	P.P.068-2024	3	Unidad		
	3	COLCHONETA DE ESPUMA 3/4 PLAZA	P.P.068-2024	3	Unidad		
	3	FRAZADA POLAR POLIESTER 1*1/2 PLAZA	P.P.068-2024	3	Unidad		
	1	BIDON DE POLIETILENO CON TAPA 136 Lt.	P.P.068-2024	1	Unidad		
REFERENCIA			TOTAL S/.				
INUNDACION POR DESBORDE DE ACEQUIA C.P.EL MOLINO (Sector San Fernando)			PERSONA QUE RECIBE				
SEGÚN LA LEY DEL SINAGERD LEY N° 29664 DECRETO SUPREMO N° 018-2018 PCM.			LUIS PEVES ABREGU				
NOTA: Cualquier enmendadura invalidara este documento			FECHA				
			EL CARMEN, 08 DE ABRIL DEL 2024				

JEFE DE UGRDDC
COMITÉ DISTRITAL DE DEFENSA CIVIL

LUIS PEVES ABREGU
 DNI N° 21797752
 ROSA PEVE PALHAS
 16892870

Elaborado por: Modulo de Operaciones

Distribución: Gobiernos Regionales y Locales, Centro de Operaciones de Emergencia Nacional.

CENTRO DE OPERACIONES DE EMERGENCIA REGIONAL

Av. Tupac Amaru s/n – Cuadra N° 08