

REPORTE PRELIMINAR

Nº 032-2024-MOD. OPERACIONES – COER IC



Elaborado por: Modulo de Operaciones

Distribución: Gobiernos Regionales y Locales, Centro de Operaciones de Emergencia Nacional.
CENTRO DE OPERACIONES DE EMERGENCIA REGIONAL

Av. Tupac Amaru s/n – Cuadra Nº 08



REPORTE PRELIMINAR 02/02/2024/COER-GOREICA HORA 20:30

LLUVIAS INTENSAS EN EL DISTRITO DE RIO GRANDE PROVINCIA DE PALPA, REGION DE ICA

I.- HECHOS:

Fecha y hora de la ocurrencia	Descripción
01/02/2024 16:00 Hrs.	Se registraron lluvias intensas en el Centro Poblado de Huambo del distrito de Rio Grande, provincia de Palpa de la Región de Ica, que ocasionaron afectación a viviendas precarias, áreas de cultivos y vías de transporte.

II- UBICACIÓN GEOGRAFICA:

DEPARTAMENTO	ICA
PROVINCIA	PALPA
DISTRITO	RIO GRANDE
DIRECCION	CC.PP. HUAMBO
UBIGEO	110403

Elaborado por: Modulo de Operaciones

Distribución: Gobiernos Regionales y Locales, Centro de Operaciones de Emergencia Nacional.

CENTRO DE OPERACIONES DE EMERGENCIA REGIONAL

Av. Tupac Amaru s/n – Cuadra N° 08



III.- MAPA SITUACIONAL:

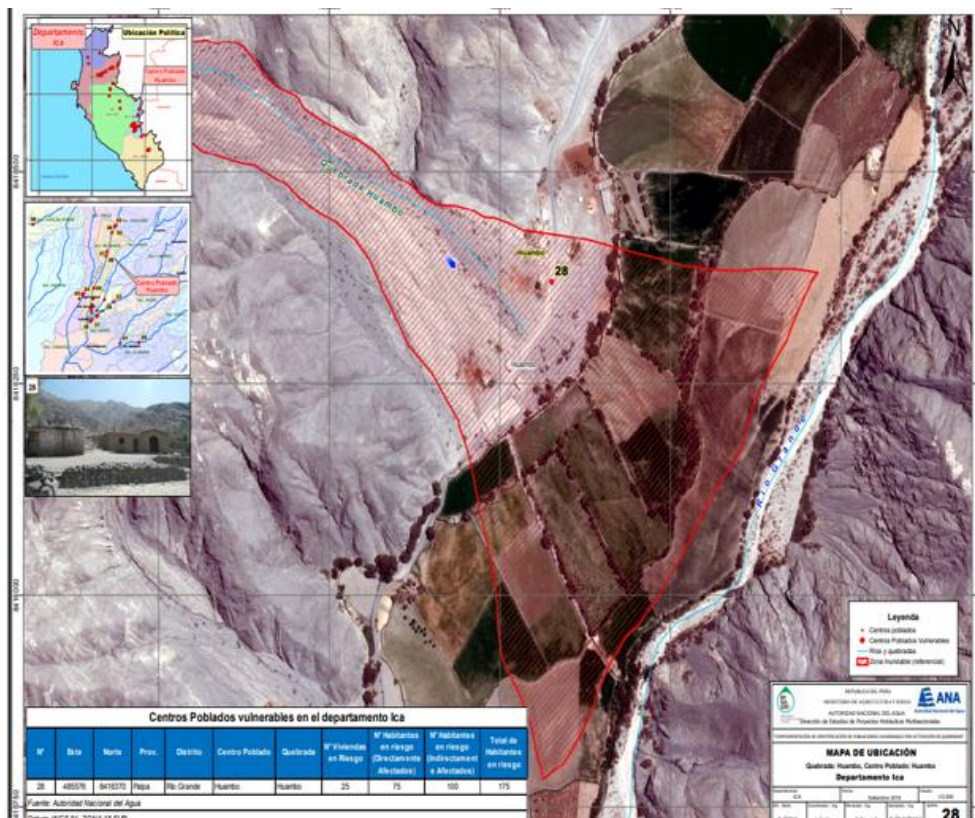

FUENTE: COER ICA

IV. EVALUACIÓN RÁPIDA DE DAÑOS:

4.1. EVALUACION RAPIDA:

Actualizado al 02 de febrero del 2024, a las 20:30 horas.

DAÑOS				
Población referencial	Familia (N°)	Persona (N°)	Servicios públicos básicos indispensables interrumpidos	SI/NO
Afectadas		23	Agua	NO
Damnificadas			Desagüe	NO
Vida y Salud	SI/NO	Cantidad	Energía Eléctrica	NO
Lesionados (Heridos)	NO		Telefonía	NO
Personas atrapadas	NO		Internet	NO
Personas aisladas	NO		Gas	NO
Desaparecidos	NO		Medios de vida	SI/NO
Fallecidos	NO		Agricultura	SI
Infraestructura	SI/NO	Cantidad	Ganadería	NO
Viviendas (unidad)	SI		Comercio	NO
Vías (carreteras/caminos) (km)	SI	600 m.l.	Turismo	NO
Puentes (unidad)	NO		Pesca	NO
Establecimientos de Salud (unidad)	NO		Otros _____	
Instituciones Educativas (unidad)	NO		Otros _____	

Nota: En proceso de evaluación por la municipalidad distrital de Río Grande.

Elaborado por: Modulo de Operaciones

Distribución: Gobiernos Regionales y Locales, Centro de Operaciones de Emergencia Nacional.

CENTRO DE OPERACIONES DE EMERGENCIA REGIONAL

Av. Tupac Amaru s/n – Cuadra N° 08



4.1. INFORMACION CONTEXTUAL:

- El Módulo de Operaciones del Centro de Operaciones de Emergencia Regional Ica – COER ICA- mantuvo comunicación con el responsable de la oficina de Defensa Civil de la Municipalidad distrital de Rio Grande, manifestando que por medio del agente Municipal de Huambo han tomado conocimiento de los hechos, para lo cual esta realizando las coordinaciones para dirigirse al lugar para la Evaluación de Daños y Análisis de Necesidades EDAN – PERU, reportando que:
- Se reporta una afectación de 600 ml. en vías
- Afectación a 23 viviendas de adobes y techos de caña y esteras
- 40 personas afectadas
- No se reporta daños a la vida y salud.
- Se está realizando también evaluación de afectación a áreas de cultivos

V.- ACCIONES DE RESPUESTA Y REHABILITACIÓN:

5.1. Acciones programadas y/o ejecutadas

Actualizado al 02 de febrero del 2024

Entidad Ejecutora	Fecha		ACCIONES	FUENTE
	Inicio	Fin		
MD RIO GRANDE	01/02/2024	03/02/2024	✓ EDAN - PERU	STDC DE RIO GRANDE – ASIST. DE D, C Sta. ENEL
	03/02/2024	05/02/2023	ENTREGA DE AYUDA HUMANITARIA - PLASTICOS	

5.2. Desarrollo de acciones

- La Municipalidad distrital de Rio Grande, a través de su oficina de Defensa Civil realiza las coordinaciones para la atención de la emergencia.
- La emergencia ha sido registrada en el SINPAD con el código 189666 – LLUVIAS INTENSAS.
- Municipalidad distrital de Rio Grande realiza las coordinaciones para dar inicio a los trabajos de rehabilitación de las vías inundadas del Centro Poblado de Huambo.
- La entrega de Ayuda Humanitaria, consistente de plástico será con recursos de la partida 068 de la MD de Rio Grande

Elaborado por: Modulo de Operaciones

Distribución: Gobiernos Regionales y Locales, Centro de Operaciones de Emergencia Nacional.

CENTRO DE OPERACIONES DE EMERGENCIA REGIONAL

Av. Tupac Amaru s/n – Cuadra N° 08



REQUERIMIENTOS DE AYUDA:

- Se requiere apoyo de profesionales para el soporte técnico del ANA, DRA para identificar las zonas vulnerables al Centro Poblado de Huambo.

FUENTE INFORMACION:

Jefe de la Unidad de Defensa Civil – secretario técnico del Distrito de Rio Grande:

Abog. Pablos Luis Sotomayor Morales

Celular: 920844900

Beatriz Enel Araujo Lujan - Asistente de la Unidad de Defensa Civil, de la Municipalidad Distrital de Rio Grande.

Celular: 914407630

ICA, 02 de febrero del 2024.

MANUEL B. GARCIA ECHEVARRIA
MODULO DE OPERACIONES III

CENL PNP RICARDO E. GUILLEN BALDO
COORDINADOR COER-ICA

CPC CARLOS HERNANDEZ HERNANDEZ
MODULO DE EVALUADOR I

Elaborado por: Modulo de Operaciones

Distribución: Gobiernos Regionales y Locales, Centro de Operaciones de Emergencia Nacional.

CENTRO DE OPERACIONES DE EMERGENCIA REGIONAL

Av. Tupac Amaru s/n – Cuadra N° 08



ANEXOS:

1.- VISTAS FOTOGRÁFICA



Elaborado por: Modulo de Operaciones

Distribución: Gobiernos Regionales y Locales, Centro de Operaciones de Emergencia Nacional.

CENTRO DE OPERACIONES DE EMERGENCIA REGIONAL

Av. Tupac Amaru s/n – Cuadra N° 08



Elaborado por: Modulo de Operaciones

Distribución: Gobiernos Regionales y Locales, Centro de Operaciones de Emergencia Nacional.

CENTRO DE OPERACIONES DE EMERGENCIA REGIONAL

Av. Tupac Amaru s/n – Cuadra N° 08



AFECTACIONES A LOS CAMINOS Y VIAS DE TRANSPORTE



FUENTE FOTOGRÁFICA: POBLADORES DEL CENTRO POBLADO DE HUAMBO



FUENTE FOTOGRÁFICA: POBLADORES DEL CENTRO POBLADO DE HUAMBO

Elaborado por: Modulo de Operaciones

Distribución: Gobiernos Regionales y Locales, Centro de Operaciones de Emergencia Nacional.

CENTRO DE OPERACIONES DE EMERGENCIA REGIONAL

Av. Tupac Amaru s/n – Cuadra N° 08