

# REPORTE PRELIMINAR

## Nº 041-2024-MOD. OPERACIONES – COER ICA



*Elaborado por:* Modulo de Operaciones

*Distribución:* Gobiernos Regionales y Locales, Centro de Operaciones de Emergencia Nacional.

**CENTRO DE OPERACIONES DE EMERGENCIA REGIONAL**

Av. Tupac Amaru s/n – Cuadra Nº 08



**REPORTE PRELIMINAR 17/02/2024/COER-GOREICA HORA 10:10**

**INUNDACION POR DESBORDE EN LA RUPTURA DE DIQUES EN EL SECTOR DE MACAMACA DISTRITO DE EL INGENIO, PROVINCIA DE NASCA REGION DE ICA.**

**I.- HECHOS:**

Fecha y hora de la ocurrencia	Descripción
17/02/2024 07:00 Hrs.	Siendo la 07:00 a.m. aproximadamente del día sábado 17 de febrero del 2024, debido a las lluvias intensas que se producen en el distrito, se produjo el aumento del caudal a lo largo del río Ingenio, generando daños en los tramos del dique de contención en el Sector de Macamaca, en el distrito de El Ingenio de la provincia de Nasca región de Ica.

**II- UBICACIÓN GEOGRAFICA:**

<b>DEPARTAMENTO</b>	ICA
<b>PROVINCIA</b>	NASCA
<b>DISTRITO</b>	EL INGENIO
<b>DIRECCION</b>	SECTOR MACAMACA
<b>UBIGEO</b>	110303

*Elaborado por: Modulo de Operaciones*

*Distribución: Gobiernos Regionales y Locales, Centro de Operaciones de Emergencia Nacional.*

**CENTRO DE OPERACIONES DE EMERGENCIA REGIONAL**

Av. Tupac Amaru s/n – Cuadra N° 08



### III.- MAPA SITUACIONAL:



FUENTE: COER ICA.

### IV.EVALUACIÓN RAPIDA DE DAÑOS:

#### 4.1. EVALUACION RAPIDA:

Actualizado al 17 de febrero del 2024, a las 09:00 horas.

DAÑOS				
Población referencial	Familia (N°)	Persona (N°)	Servicios públicos básicos indispensables interrumpidos	SI/NO
Afectadas	NO		Agua	NO
Damnificadas	NO		Desagüe	NO
<b>Vida y Salud</b>	<b>SI/NO</b>	<b>Cantidad</b>	Energía Eléctrica	NO
Lesionados (Heridos)	NO		Telefonía	NO
Personas atrapadas	NO		Internet	NO
Personas aisladas	NO		Gas	NO
Desaparecidos	NO		<b>Medios de vida</b>	<b>SI/NO</b>
Fallecidos	NO		Agricultura	SI
<b>Infraestructura</b>	<b>SI/NO</b>	<b>Cantidad</b>	Ganadería	NO
Viviendas (unidad)	NO		Comercio	NO
Vías (carreteras/caminos) (km)	NO		Turismo	NO
Puentes (unidad)	NO		Pesca	NO
Establecimientos de Salud (unidad)	NO		Otros _____	
Instituciones Educativas (unidad)	NO		Otros _____	

**Nota:** En proceso de evaluación por la Municipalidad Distrital de El Ingenio

**Elaborado por:** Modulo de Operaciones

**Distribución:** Gobiernos Regionales y Locales, Centro de Operaciones de Emergencia Nacional.

**CENTRO DE OPERACIONES DE EMERGENCIA REGIONAL**

Av. Tupac Amaru s/n – Cuadra N° 08



UBICACIÓN	DAÑOS MATERIALES	DAÑOS A SECTORES DIVERSOS
	INFRAESTRUCTURA DE RIEGO	PRODUCCIÓN AGRICOLA
	OTROS DESTRUIDOS (DEFENSA RIBEREÑA, DIQUES, DRENES) (m.l)	CULTIVO AFECTADO (ha)
DPTO. ICA		
PROV. NASCA		
DIST. EL INGENIO	250	EN EVALUACION

Ruptura de diques en 01 tramo

**Nota:** En proceso de evaluación por la Municipalidad Distrital de El Ingenio

#### **4.2. EVALUACION CONTEXTUAL:**

- El Módulo de Operaciones del Centro de Operaciones de Emergencia Regional Ica – COER ICA realizó las coordinaciones mediante comunicación telefónica con el asistente de la oficina de Gestión de Riesgos de desastres de la Municipalidad distrital de El Ingenio, indicando que el jefe de la oficina y su equipo técnico habiendo tomado conocimiento de los hechos se dirigieron al lugar para la verificación in situ, y la evaluación de daños y análisis de necesidades (EDAN).
- Se reporta la ruptura del dique en el Sector Macamaca en 01 tramo aproximadamente 250 m.l.
- No se reportan daños a la vida y la salud ni a viviendas.
- Se reporta afectaciones agrícolas a cultivos de palto, naranja y alfalfa. (aun en evaluación la cantidad de afectación)
- Afectación en el pozo cocha el cual se encontraba cercano al dique.
- Se ha realizado el registro en el SINPAD con el CODIGO N° 191137- INUNDACION POR DESBORDE EN LA RUPTURA DE DIQUES.

#### **V.- ACCIONES DE RESPUESTA Y REHABILITACIÓN:**

- La Municipalidad Distrital de El Ingenio, al tomar conocimiento del incendio realizo la evaluación de daños y análisis de necesidades - EDAN PERU de la familia damnificada.
- Asimismo, se cuenta con personal de gestión de riesgos de desastres en el levantamiento de la Información.
- Asimismo, se realizarán las coordinaciones para trabajos de rehabilitación con ayuda de maquinaria pesada.
- Se Continúa con el Monitoreo constante de la emergencia.

**Elaborado por:** Modulo de Operaciones

**Distribución:** Gobiernos Regionales y Locales, Centro de Operaciones de Emergencia Nacional.

**CENTRO DE OPERACIONES DE EMERGENCIA REGIONAL**

Av. Tupac Amaru s/n – Cuadra N° 08





**FUENTE INFORMACION:**

Asistente de la Oficina de Gestión de Riesgos del distrito de El Ingenio – Sr. Carlos Gómez, Celular 992 609 648

**ICA, 17 de febrero del 2024.**

**SARA GUERRERO LOZA**  
MOD. OPERACIONES COER ICA

CRNL PNP<sup>S</sup> RICARDO E. GUILLEN BALBIN  
COORDINADOR COER ICA

CPC. CARLOS HERNANDEZ HERNANDEZ  
MODULO DE EVALUADOR I

**ELABORADO POR: SARA J. GUERRERO LOZA**

---

**Elaborado por:** Modulo de Operaciones

**Distribución:** Gobiernos Regionales y Locales, Centro de Operaciones de Emergencia Nacional.

**CENTRO DE OPERACIONES DE EMERGENCIA REGIONAL**

Av. Tupac Amaru s/n – Cuadra N° 08



## VI.- ANEXOS:

### VISTAS FOTOGRAFICAS

#### AFECCIONES A CULTIVOS

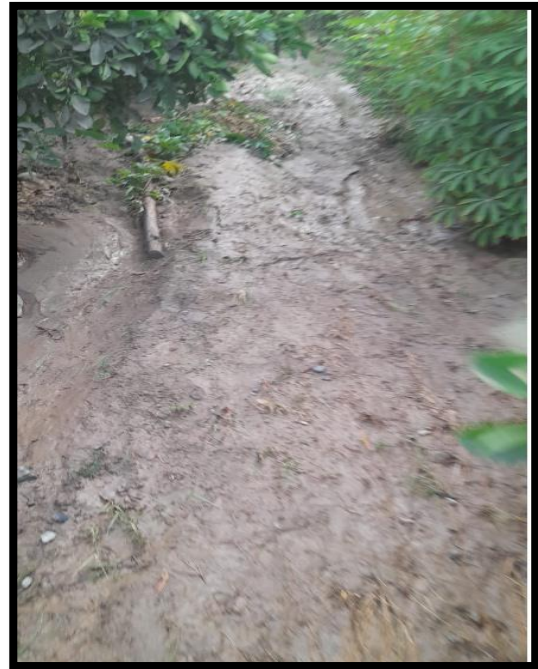
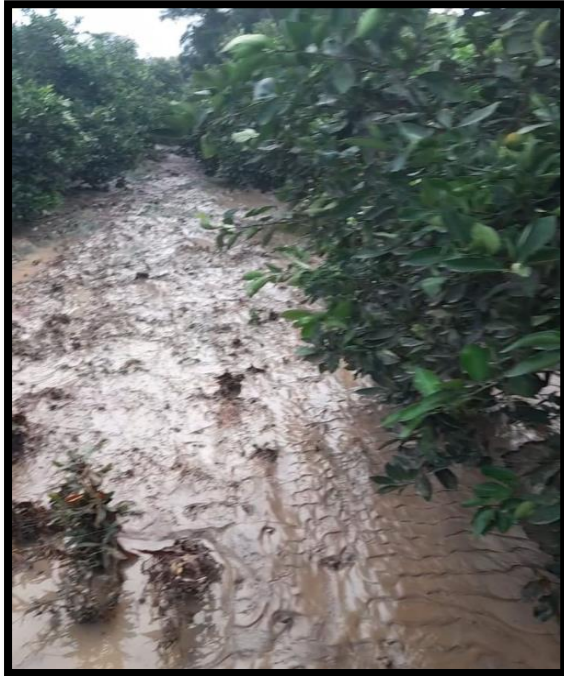

*Elaborado por:* Modulo de Operaciones

*Distribución:* Gobiernos Regionales y Locales, Centro de Operaciones de Emergencia Nacional.

**CENTRO DE OPERACIONES DE EMERGENCIA REGIONAL**

Av. Tupac Amaru s/n – Cuadra N° 08