REPORTE PRELIMINAR

Nº 047-2024-MOD. OPERACIONES – COER ICA

CENTRO DE OPERACIONES DE EMERGENCIA REGIONAL
COER
GORE - ICA

GORE - ICA
GOBIERNO REGIONAL DE ICA

EL PERÚ PRIMERO

INDECI
INSTITUTO NACIONAL DE DEFENSA CIVIL

Elaborado por: *Modulo de Operaciones*
Distribución: *Gobiernos Regionales y Locales, Centro de Operaciones de Emergencia Nacional.*
CENTRO DE OPERACIONES DE EMERGENCIA REGIONAL
Av. Tupac Amaru s/n – Cuadra Nº 08

REPORTE PRELIMINAR 21/02/2024/COER-GOREICA HORA 19:15

INCENDIO URBANO EN EL DISTRITO DE SUNAMPE, PROVINCIA DE CHINCHA, REGION DE ICA.

I.- HECHOS:

Fecha y hora dela ocurrencia	Descripción
20/02/2024 10:02 Hrs.	El día 20 de febrero del 2024 a horas 10:02 Hrs. Se suscitó un Incendio urbano en una vivienda precaria de madera prensada en el distrito de Sunampe, provincia de Chincha.

II- UBICACIÓN GEOGRAFICA:

DEPARTAMENTO	ICA
PROVINCIA	CHINCHA
DISTRITO	SUNAMPE
DIRECCION	SECTOR ALFONSO UGARTE PSJE. ANTON S/N
UBIGEO	110210

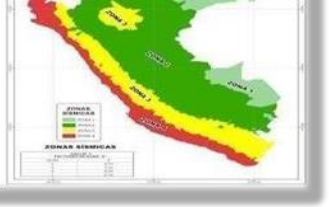

III.- MAPA SITUACIONAL:

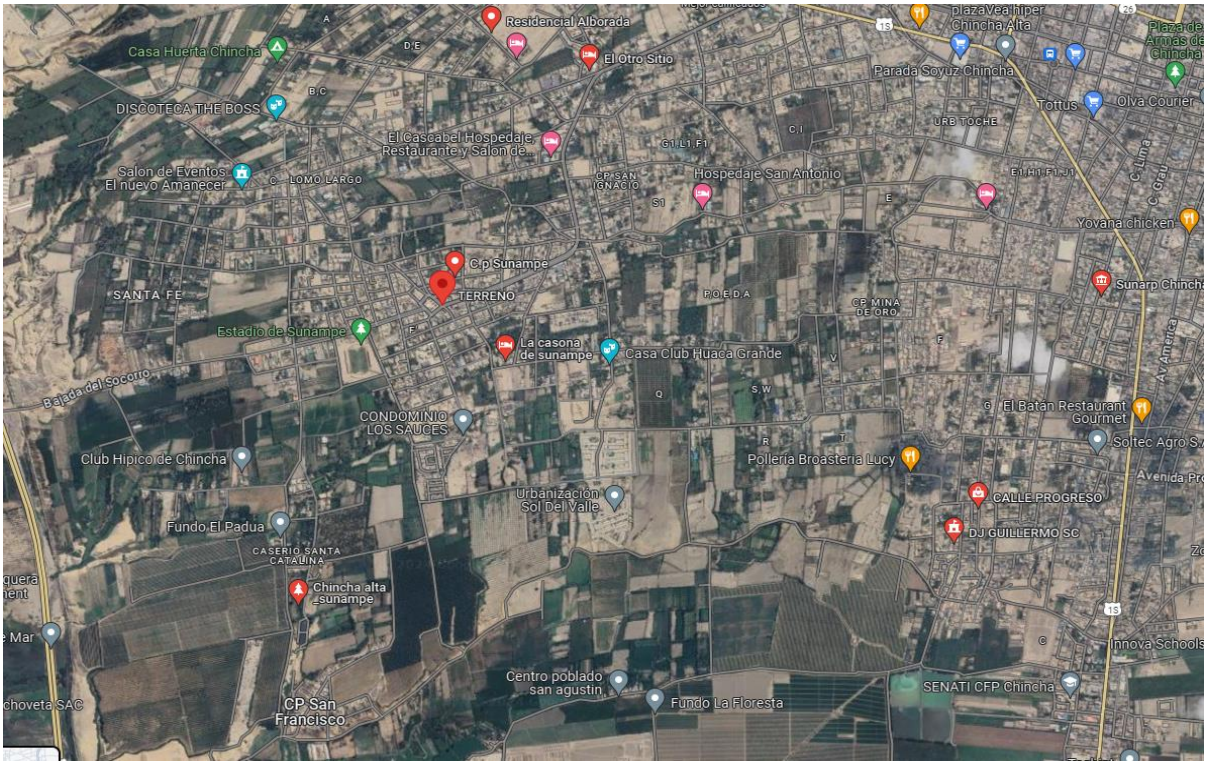

FUENTE: COER ICA

IV.EVALUACIÓN RAPIDA DE DAÑOS:

4.1. EVALUACION RAPIDA:

Actualizado al 21 de febrero del 2024, a las 19:15 horas.

DAÑOS				
Población referencial	**Familia (N°)**	**Persona (N°)**	**Servicios públicos básicos indispensables interrumpidos**	**SI/NO**
Afectadas			Agua	NO
Damnificadas	01	05	Desagüe	NO
Vida y Salud	**SI/NO**	**Cantidad**	Energía Eléctrica	SI
Lesionados (Heridos)	NO		Telefonía	NO
Personas atrapadas	NO		Internet	SI
Personas aisladas	NO		Gas	NO
Desaparecidos	NO		**Medios de vida**	**SI/NO**
Fallecidos	NO		Agricultura	NO
Infraestructura	**SI/NO**	**Cantidad**	Ganadería	NO
Viviendas (unidad)	Si	05	Comercio	NO
Vías (carreteras/caminos) (km)	NO		Turismo	NO
Puentes (unidad)	NO		Pesca	NO
Establecimientos de Salud (unidad)	NO		Otros _____	NO
Instituciones Educativas (unidad)	NO		ACOPIO DE AGUA POTABLE__	

Nota: En proceso de evaluación de daños por la Municipalidad Distrital de Sunampe

4.2. EVALUACION CONTEXTUAL:

- El Módulo de Operaciones del Centro de Operaciones de Emergencia Regional Ica – COER ICA realizó las coordinaciones con el responsable de la Subgerencia de Defensa Civil de la Municipalidad Distrital de Sunampe ing. Gianfranco Canchari Rodríguez, manifestando que al tener conocimiento de los hechos se trasladó al lugar, para evaluar daños
- La vivienda comprende una pieza de material noble y la mayor parte de madera prensada, las llamas finalmente consumieron la totalidad los módulos de madera y también ha dañado el área de material noble. La vivienda ha sido calificada como INHABITABLE,
- El incendio fue sofocado por la Cia de Bomberos de Chincha, inicialmente los vecinos y serenazgo con agua en baldes trataban de sofocar hasta que posteriormente llego los bomberos para apagarlo.
- No hay daños a la vida y salud, solo materiales e infraestructura
- La emergencia ha sido registrada en el sinpad con el código N° 191476
- El Módulo de Operaciones de Emergencia Regional ha solicitado evidencia de la entrega de Bienes de ayuda humanitaria para emitir el reporte complementario y solicitar el cierre de la presente emergencia.
- La familia está pernoctando en una vivienda de un vecino

V- ACCIONES DE RESPUESTA Y REHABILITACIÓN:

5.2 ACCIONES

- La Sub Gerencia de Defensa Civil coordino con la Gerencia de Servicios Públicos de la Municipalidad para apoyar en los trabajos de limpieza y eliminación de escombros
- Para ello se apoyó también con maquinaria pesada para la rehabilitación del área y dejar espacio para la implementación de 01 carpa, también se va entregar 03 camas, 04 frazadas, utensilios y bidón. Este se realizará el día de mañana jueves 22
- Los bienes de ayuda humanitaria serán entregados de partida 06 de la Municipalidad Distrital de Sunampe.

FUENTE INFORMACION:

Secretario técnico de Defensa Civil de la Municipalidad Distrital de Sunampe
Ing. **GIANFRANCO CANCHARI RODRÍGUEZ** Celular N°: 932388772

ICA, 21 de febrero del 2024.

MANUEL E. GARCIA ECHEVARRIA
MODULO DE OPERACIONES III

CRNL PNP EDUARDO E. GUILLEN BALBIN
COORDINADOR COER ICA

CPC. CARLOS HERNANDEZ HERNANDEZ
MODULO DE EVALUADOR I

VI.- ANEXOS:

VISTAS FOTOGRAFICOS

ZONAS SISMICAS