

# REPORTE PRELIMINAR

## Nº 081-2024-MOD. OPERACIONES – COER ICA



**EL PERÚ PRIMERO**



*Elaborado por:* Modulo de Operaciones

*Distribución:* Gobiernos Regionales y Locales, Centro de Operaciones de Emergencia Nacional.

**CENTRO DE OPERACIONES DE EMERGENCIA REGIONAL**

Av. Tupac Amaru s/n – Cuadra Nº 08



## **REPORTE PRELIMINAR 07/03/2024/COER-GOREICA HORA 18:50**

### **INUNDACION POR DESBORDE DE RIO SAN JUAN – ZONA DE AYLLOQUE – DISTRITO DE ALTO LARAN – PORVINCIA DE CHINCHA DEPARTAMENTO DE ICA.**

#### **I.- HECHOS:**

<b>Fecha y hora de la ocurrencia</b>	<b>Descripción</b>
<b>06/03/2024 06:00 Hrs.</b>	A horas 06:00 am aproximadamente del día 06 de Marzo del 2024, se produjo la inundación por desborde de río en la zona de Ayloque, parte baja, afectando aproximadamente 07 hectáreas de terreno agrícola y canal de riego en el Distrito de Alto Laran.

#### **II- UBICACIÓN GEOGRAFICA:**

<b>DEPARTAMENTO</b>	ICA
<b>PROVINCIA</b>	CHINCHA
<b>DISTRITO</b>	ALTO LARAN
<b>DIRECCION</b>	AYLLOQUE
<b>UBIGEO</b>	110202

**Elaborado por:** Modulo de Operaciones

**Distribución:** Gobiernos Regionales y Locales, Centro de Operaciones de Emergencia Nacional.

**CENTRO DE OPERACIONES DE EMERGENCIA REGIONAL**

Av. Tupac Amaru s/n – Cuadra N° 08



### III.- MAPA SITUACIONAL:

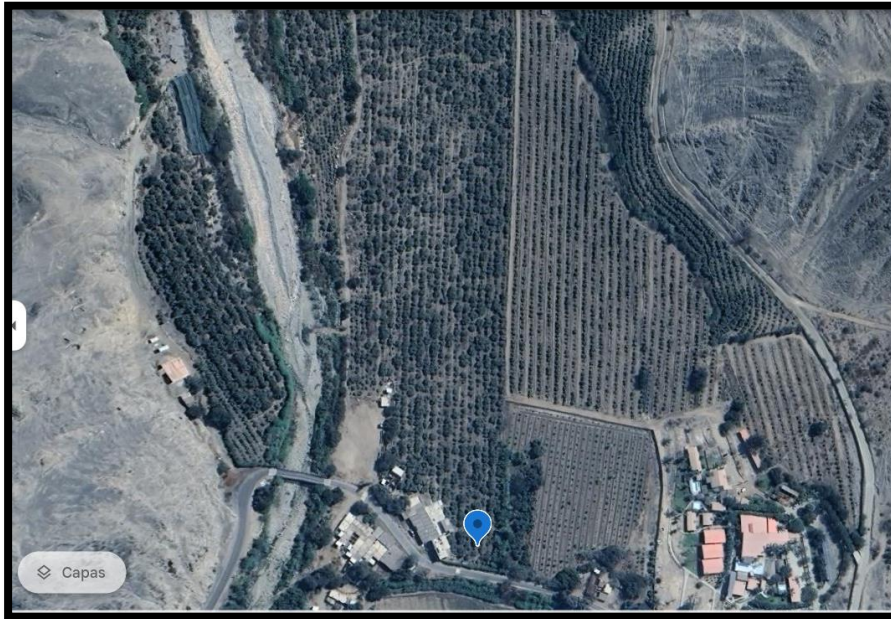

FUENTE: OFICINA DE GESTION DE RIESGOS DE DESASTRES DE LA MD ALTO LARAN

### IV.EVALUACIÓN RAPIDA DE DAÑOS:

#### 4.1. EVALUACION RAPIDA:

Actualizado al 07 de marzo del del 2024, a las 18:50 horas.

DAÑOS				
Población referencial	Familia (N°)	Persona (N°)	Servicios públicos básicos indispensables interrumpidos	SI/NO
Afectadas			Agua	NO
Damnificadas			Desagüe	NO
<b>Vida y Salud</b>	<b>SI/NO</b>	<b>Cantidad</b>	Energía Eléctrica	NO
Lesionados (Heridos)	NO		Telefonía	NO
Personas atrapadas	NO		Internet	NO
Personas aisladas	NO		Gas	NO
Desaparecidos	NO		<b>Medios de vida</b>	<b>SI/NO</b>
Fallecidos	NO		Agricultura	SI
<b>Infraestructura</b>	<b>SI/NO</b>	<b>Cantidad</b>	Ganadería	NO
Viviendas (unidad)	NO		Comercio	NO
Vías (carreteras/caminos) (km)	NO		Turismo	NO
Puentes (unidad)	NO		Pesca	NO
Establecimientos de Salud (unidad)	NO		Otros _____	NO
Instituciones Educativas (unidad)	NO			

**Nota:** En proceso de evaluación de daños por la Municipalidad Distrital de ALTO LARAN

**Elaborado por:** Modulo de Operaciones

**Distribución:** Gobiernos Regionales y Locales, Centro de Operaciones de Emergencia Nacional.

**CENTRO DE OPERACIONES DE EMERGENCIA REGIONAL**

Av. Tupac Amaru s/n – Cuadra N° 08



#### **4.2. EVALUACION CONTEXTUAL:**

- El Módulo de Operaciones del Centro de Operaciones de Emergencia Regional Ica – COER ICA realizó las coordinaciones con el secretario técnico de Defensa Civil de la Municipalidad Distrital de Alto Laran, para que informe sobre los hechos ocurridos, manifestando que al tener conocimiento de los hechos se trasladó al lugar, observando que producto del aumento del caudal del río San Juan se produjo un desborde en la zona Ayloque.
- A horas 06:00 am aproximadamente del día 06 de marzo del 2024, se produjo la inundación por desborde de río en la zona de Ayloque, parte baja, afectando aproximadamente 07 hectáreas de terreno agrícola afectada (palto) y 02 hectáreas de terreno agrícola perdido (palto).
- No se reporta daños a infraestructuras, a la vida y salud

#### **➤ V. ACCIONES DE RESPUESTA Y REHABILITACIÓN:**

- Siendo el día miércoles 06 de marzo se trasladó maquinaria pesada 01 retroexcavadora alquilada por parte de la Municipalidad a la zona de Ayloque Bajo, rivera del río para solucionar descolmatación del desborde del río San Juan, la maquinaria se hundió en el puquial lo que imposibilitó el avance del trabajo hasta el momento.
- Grupo de Trabajo de Gestión del Riesgo de Desastres de la Municipalidad Distrital de Alto Laran viene coordinando acciones para seguir solicitando apoyo de otras instituciones ya que la municipalidad no cuenta con maquinarias y recursos económicos.
- Se ha realizado el registro de la emergencia en el SINPAD 194367 INUNDACIÓN POR DESBORDE DE RIO.
- El Módulo de Operaciones del COER ICA, se mantiene monitoreando y realizando seguimiento a la emergencia suscitada.

#### **NECESIDADES**

- Se requiere descolmatar el río San Juan en un aproximado de 500 mts lineales de la zona afectada y colocar rocas al volteo.
- Se requiere maquinaria 01 retroexcavadora para descolmatación, 01 cargador frontal para cargar las rocas al volquete y 02 volquetes para el traslado de las rocas al punto de la afectación.

#### **FUENTE INFORMACION:**

Alberto García Aburto - **Sub Gerencia de Defensa Civil - Municipalidad Distrital de Alto Larán** Celular N°: 955428132

**ICA, 07 de marzo del 2024.**

*Elaborado por: Modulo de Operaciones*

*Distribución: Gobiernos Regionales y Locales, Centro de Operaciones de Emergencia Nacional.*

**CENTRO DE OPERACIONES DE EMERGENCIA REGIONAL**

*Av. Tupac Amaru s/n – Cuadra N° 08*



  
ALEX R. CHINCHAY CACERES  
MODULO DE OPERADOR 1

  
CRNL PNP® RICARDO E. GUILLEN BALBIN  
COORDINADOR COER ICA

  
CPC. CARLOS HERNANDEZ HERNANDEZ  
MODULO DE EVALUADOR 1

Elaborado por: Alex R. Chinchay Cáceres

## VI.- ANEXOS:

### VISTAS FOTOGRAFICAS



---

**Elaborado por:** Modulo de Operaciones

**Distribución:** Gobiernos Regionales y Locales, Centro de Operaciones de Emergencia Nacional.

**CENTRO DE OPERACIONES DE EMERGENCIA REGIONAL**

Av. Tupac Amaru s/n – Cuadra N° 08