

REPORTE PRELIMINAR

Nº 086-2024-MOD. OPERACIONES – COER ICA



EL PERÚ PRIMERO



Elaborado por: Modulo de Operaciones

Distribución: Gobiernos Regionales y Locales, Centro de Operaciones de Emergencia Nacional.

CENTRO DE OPERACIONES DE EMERGENCIA REGIONAL

Av. Tupac Amaru s/n – Cuadra Nº 08



REPORTE PRELIMINAR 13/03/2024/COER-GOREICA HORA 19:50

**DESBORDE DE RIO EN EL SECTOR CORRALONES DEL DISTRITO DE NASCA
PROVINCIA DE NASCA, REGION DE ICA.**

I.- HECHOS:

Fecha y hora de la ocurrencia	Descripción
12/03/2024 08:10 Hrs.	El 12 de marzo del 2024, a las 08:10 am, ante el repunte del río Las Trancas margen izquierda, se desbordó ocasionando afectaciones en el sector los Corralones, del distrito y provincia de Nasca, Región Ica.

II- UBICACIÓN GEOGRAFICA:

DEPARTAMENTO	Ica
PROVINCIA	Nasca
DISTRITO	Nasca
DIRECCION	Sector Corralones
UBIGEO	110301

Elaborado por: Modulo de Operaciones

Distribución: Gobiernos Regionales y Locales, Centro de Operaciones de Emergencia Nacional.

CENTRO DE OPERACIONES DE EMERGENCIA REGIONAL

Av. Tupac Amaru s/n – Cuadra N° 08



III.- MAPA SITUACIONAL:



FUENTE: COEL NASCA

IV.EVALUACIÓN RAPIDA DE DAÑOS:

4.1. EVALUACION RAPIDA:

Actualizado al 13 de marzo del 2024, a las 19:50 horas.

DAÑOS:				
Población referencial	Familias N°	Personas N°	Servicios públicos básicos indispensables interrumpidos	SI/NO
Afectadas	3	15	Agua	No
Damnificadas			Desagüe	No
VIDA Y SALUD	SI/NO	Cantidad	Energía eléctrica	No
Lesionados (heridos)	No		Telefonía	No
Personas aisladas	No		Internet	No
Personas atrapadas	No		Gas	No
Personas desaparecidas	No		MEDIOS DE VIDA	SI/NO
Personas fallecidas	No		Agricultura	Si
INFRAESTRUCTURA	SI/NO	Cantidad	Ganadería	NO
Viviendas (unidad)	NO		Comercio	NO
Vías (carreteras/caminos) (km)	NO		Turismo	NO
Puentes (unidad)	NO		Minería	NO
Establecimientos de Salud (unidad)	NO		Otros	NO
Instituciones de Educativas	NO		Otros	NO

Nota: En proceso de evaluación de daños por la Municipalidad Distrital de Nasca.

Elaborado por: Modulo de Operaciones

Distribución: Gobiernos Regionales y Locales, Centro de Operaciones de Emergencia Nacional.

CENTRO DE OPERACIONES DE EMERGENCIA REGIONAL

Av. Tupac Amaru s/n – Cuadra N° 08



4.2. EVALUACION CONTEXTUAL:

- El Módulo de Operaciones del Centro de Operaciones de Emergencia Regional Ica – COER ICA realizó las comunicaciones con el Abog. Jonathan Ferreyra secretario técnico de la Municipalidad Provincia de Nasca, quien manifiesta al tener conocimiento de los hechos se trasladó al lugar, para evaluar daños.
- En la primera evaluación se observa inundación en terrenos de cultivo en el sector de Corralones, por consecuencia de desborde del rio Las trancas en el margen izquierdo de las defensas ribereñas; esta parte del lecho del rio se encuentra colmatado y erosionado por el caudal del rio; se ha evidenciado perdidas de cultivos, afectando medios de vida.
- No hay daños a la vida y la salud.

V- ACCIONES DE RESPUESTA Y REHABILITACIÓN:

5.2 ACCIONES

- La Municipalidad a través de la Plataforma de Defensa Civil y el Grupo de Trabajo de Gestión de Riesgo de Desastres de la MPN, activo su plan de operaciones de emergencia, se comunicó con el Coel – Nasca a las 09:00 am haciendo saber de los hechos, Serenazgo hizo un recorrido para el monitoreo conjuntamente con el área de Defensa Civil.
- El gobierno local a través del secretario técnico de Defensa Civil, realiza las coordinaciones para el levantamiento de la información.

FUENTE INFORMACION:

Secretario Técnico de la Provincia de Nasca – Jonathan Ferreyra Huayta Celular: 956 084 591

Ica, 13 de marzo 2024.

EDGARDO ALEXANDER MEJIA UCHUYA
OPERADOR MOD. OPERACIONES
COER - ICA

CRNL FNP® RICARDO E. GUILLEN BALBIN
COORDINADOR COER ICA

CPC. CARLOS HERNANDEZ HERNANDEZ
MODULO DE EVALUADOR I

Elaborado por: Modulo de Operaciones

Distribución: Gobiernos Regionales y Locales, Centro de Operaciones de Emergencia Nacional.

CENTRO DE OPERACIONES DE EMERGENCIA REGIONAL

Av. Tupac Amaru s/n – Cuadra N° 08



VI.- ANEXOS:

VISTA FOTOGRAFICA

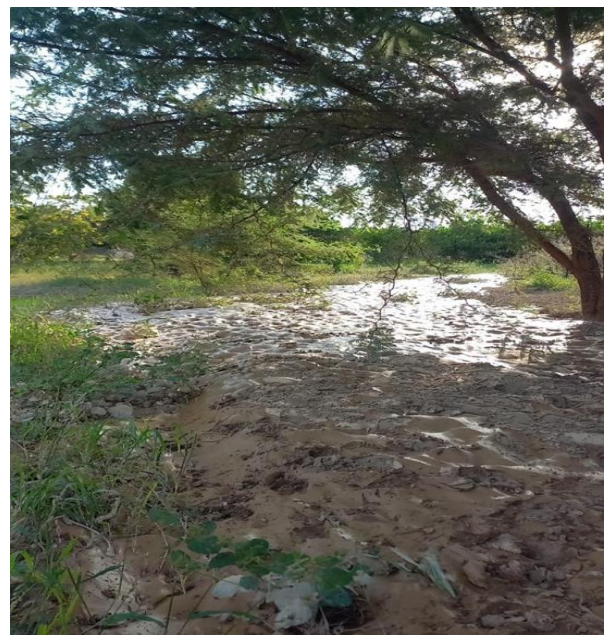

Elaborado por: Modulo de Operaciones

Distribución: Gobiernos Regionales y Locales, Centro de Operaciones de Emergencia Nacional.

CENTRO DE OPERACIONES DE EMERGENCIA REGIONAL

Av. Tupac Amaru s/n – Cuadra N° 08