



# REPORTE PRELIMINAR

## Nº 133-2024-MOD. OPERACIONES – COER ICA



*Elaborado por:* Modulo de Operaciones

*Distribución:* Gobiernos Regionales y Locales, Centro de Operaciones de Emergencia Nacional.

**CENTRO DE OPERACIONES DE EMERGENCIA REGIONAL**

Av. Tupac Amaru s/n – Cuadra Nº 08



**REPORTE PRELIMINAR 28/06/2024/COER-GORE ICA HORA 13:00**

**SISMO DE GRAN INTENSIDAD EN LA REGION DE ICA**

**REPORTE DE DAÑOS EN DISTRITO DE SANTIAGO DE LA PROVINCIA Y REGION DE ICA**

**I.- HECHOS:**

Fecha y hora de la ocurrencia	Descripción
28/06/2024 00:36 Hrs.	Ante el movimiento sísmico de magnitud 7.0 intensidad VI, registrado en el distrito de Yauca provincia de Caravelí, departamento de Arequipa, el cual fue <b>percibido fuertemente en las 5 provincias de Ica. Ocasionalmente</b> daños en el distrito de Santiago, provincia y Región de Ica.

**II- UBICACIÓN GEOGRAFICA:**

DEPARTAMENTO	ICA
PROVINCIA	ICA
DISTRITO	SANTIAGO
DIRECCION	SECTOR: CERCADO SECTOR: MAYURIES
UBIGEO	110111

*Elaborado por: Modulo de Operaciones*

*Distribución: Gobiernos Regionales y Locales, Centro de Operaciones de Emergencia Nacional.*

**CENTRO DE OPERACIONES DE EMERGENCIA REGIONAL**

Av. Tupac Amaru s/n – Cuadra N° 08



### III.- MAPA SITUACIONAL:

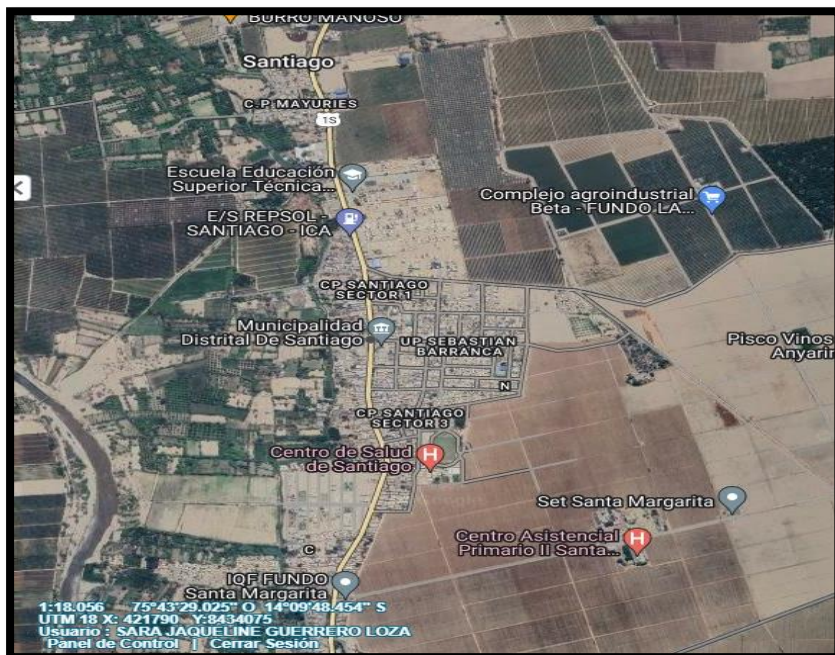

FUENTE: SIGRID – COER ICA.

### IV. EVALUACIÓN RAPIDA DE DAÑOS:

#### 4.1. EVALUACION RAPIDA:

Actualizado al 28 de junio del 2024, a las 13:00 horas.

DAÑOS				
Población referencial	Familia (N°)	Persona (N°)	Servicios públicos básicos indispensables interrumpidos	SI/NO
Afectadas	02	8	Agua	NO
Damnificadas	02	5	Desagüe	NO
<b>Vida y Salud</b>	<b>SI/NO</b>	<b>Cantidad</b>	Energía Eléctrica	NO
Lesionados (Heridos)	NO		Telefonía	NO
Personas atrapadas	NO		Internet	NO
Personas aisladas	NO		Gas	NO
Desaparecidos	NO		<b>Medios de vida</b>	<b>SI/NO</b>
Fallecidos	NO		Agricultura	NO
<b>Infraestructura</b>	<b>SI/NO</b>	<b>Cantidad</b>	Ganadería	NO
Viviendas (unidad)	SI	04	Comercio	NO
Vías (carreteras/caminos) (km)	NO		Turismo	NO
Puentes (unidad)	NO		Pesca	NO
Establecimientos de Salud (unidad)	NO		Otros _____	
Instituciones Educativas (unidad)	NO		Otros _____	

Fuente: secretario técnico del distrito de Santiago.

**Elaborado por:** Modulo de Operaciones

**Distribución:** Gobiernos Regionales y Locales, Centro de Operaciones de Emergencia Nacional.

**CENTRO DE OPERACIONES DE EMERGENCIA REGIONAL**

Av. Tupac Amaru s/n – Cuadra N° 08



#### **4.1. INFORMACION CONTEXTUAL:**

- EL Módulo de Operaciones del Centro de Operaciones de Emergencia Regional Ica –COER ICA se comunicó con el secretario técnico del distrito de Santiago – Ing. Claudia Martínez , manifestando que a consecuencia del sismo ocurrido a las 00:36 horas de la mañana de hoy con epicentro en la provincia de Caraveli departamento de Arequipa, el cual fue percibido de fuerte intensidad y larga duración en el distrito de Santiago, por lo cual inicio el monitoreo y la evaluación de daños y análisis de necesidades en los diferentes sectores de su jurisdicción identificando 04 viviendas inhabitables.

#### **V.- ACCIONES DE RESPUESTA Y REHABILITACIÓN:**

- El secretario técnico del distrito de Santiago se encuentra haciendo la verificación y evaluación de daños y análisis de necesidades en los sectores del distrito.
- Se realizó el registro de la emergencia en el SINPAD con el código N° 203461 – SISMOS.
- La Municipalidad distrital de Santiago a través de su oficina de defensa civil realiza las gestiones con la municipalidad provincial de Ica, a fin de realizar los trabajos de demolición de las viviendas inhabitables y proceder con el armado de carpas.
- La Municipalidad distrital de Santiago a través de su oficina de defensa civil realiza las gestiones con la municipalidad provincial de Ica, para la entrega de bienes de ayuda humanitaria a los damnificados.
- El módulo de operaciones del COER Ica continua con el monitoreo constante y seguimiento a la emergencia suscitada hasta su atención.

#### **FUENTES de INFORMACION:**

- SECRETARIO TECNICO DEL DISTRITO DE SANTIAGO – ING. Claudia Martinez  
Celular: 937 189 410

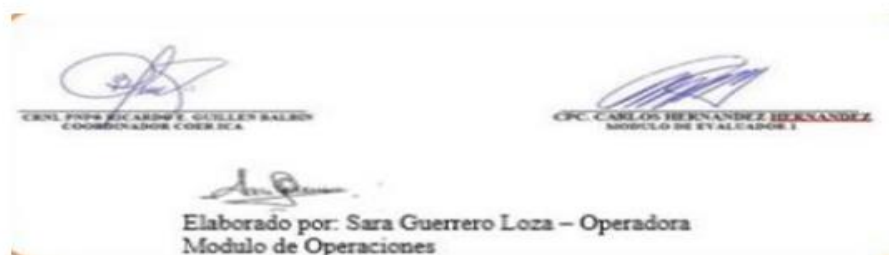

elaborado por: Sara J. Guerrero Loza.

**Elaborado por:** Modulo de Operaciones

**Distribución:** Gobiernos Regionales y Locales, Centro de Operaciones de Emergencia Nacional.

**CENTRO DE OPERACIONES DE EMERGENCIA REGIONAL**

Av. Tupac Amaru s/n – Cuadra N° 08



**ANEXOS:**

**1.- VISTAS FOTOGRÁFICAS:**

**VIVIENDAS Inhabitables**

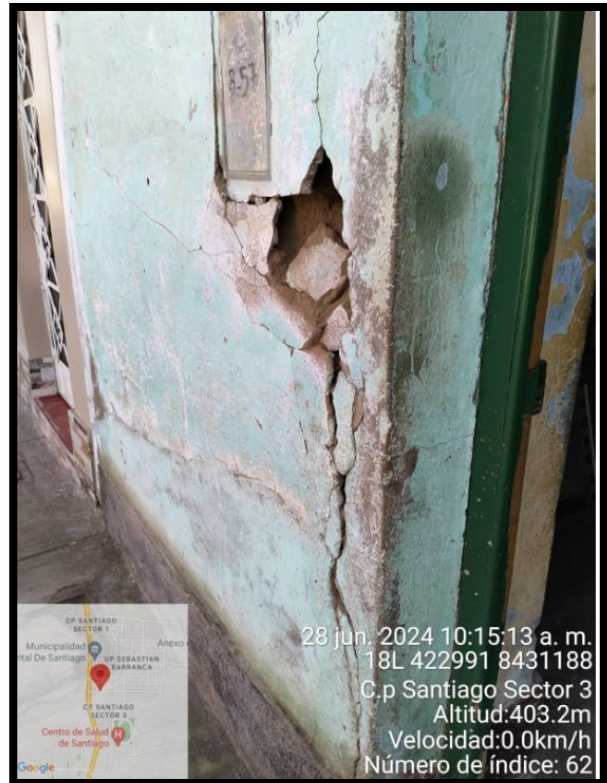

**Elaborado por:** Modulo de Operaciones

**Distribución:** Gobiernos Regionales y Locales, Centro de Operaciones de Emergencia Nacional.

**CENTRO DE OPERACIONES DE EMERGENCIA REGIONAL**

Av. Tupac Amaru s/n – Cuadra N° 08

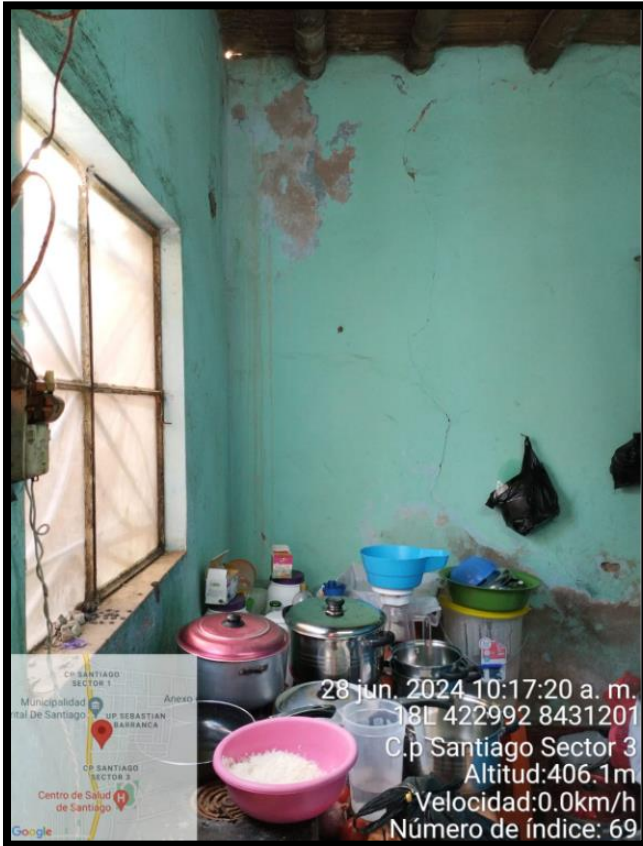

**Elaborado por:** Modulo de Operaciones

**Distribución:** Gobiernos Regionales y Locales, Centro de Operaciones de Emergencia Nacional.

**CENTRO DE OPERACIONES DE EMERGENCIA REGIONAL**

Av. Tupac Amaru s/n – Cuadra N° 08