



REPORTE PRELIMINAR

Nº 135-2024-MOD. OPERACIONES – COER ICA



Elaborado por: Modulo de Operaciones

Distribución: Gobiernos Regionales y Locales, Centro de Operaciones de Emergencia Nacional.

CENTRO DE OPERACIONES DE EMERGENCIA REGIONAL

Av. Tupac Amaru s/n – Cuadra Nº 08



REPORTE PRELIMINAR 28/06/2024/COER-GORE ICA H O R A 19:40

DERRUMBE DE VIVIENDA EN EL DISTRITO Y PROVINCIA DE PALPA DE LA REGION DE ICA

I.- HECHOS:

Fecha y hora de la ocurrencia	Descripción
28/06/2024 00:36 Hrs.	Se produjo un derrumbe de vivienda en San Francisco de Chipiona en el distrito y provincia de Palpa, teniendo como antecedente el movimiento sísmico de magnitud 7.0 intensidad VI, registrado en el distrito de Yauca provincia de Caravelí, departamento de Arequipa, el cual fue percibido fuertemente en las 5 provincias de Ica.

II- UBICACIÓN GEOGRAFICA:

DEPARTAMENTO	ICA
PROVINCIA	PALPA
DISTRITO	PALPA
DIRECCION	SAN FRANCISCO DE CHIPIONA
UBIGEO	110503

Elaborado por: Modulo de Operaciones

Distribución: Gobiernos Regionales y Locales, Centro de Operaciones de Emergencia Nacional.

CENTRO DE OPERACIONES DE EMERGENCIA REGIONAL

Av. Tupac Amaru s/n – Cuadra Nº 08



III.- MAPA SITUACIONAL:



FUENTE: SIGRID – COER ICA.

IV. EVALUACIÓN RAPIDA DE DAÑOS:

4.1. EVALUACION RAPIDA:

Actualizado al 28 de junio del 2024, a las 19:40 horas.

DAÑOS				
Población referencial	Familia (N°)	Persona (N°)	Servicios públicos básicos indispensables interrumpidos	SI/NO
Afectadas			Agua	NO
Damnificadas	01	03	Desagüe	NO
Vida y Salud	SI/NO	Cantidad	Energía Eléctrica	NO
Lesionados (Heridos)	NO		Telefonía	NO
Personas atrapadas	NO		Internet	NO
Personas aisladas	NO		Gas	NO
Desaparecidos	NO		Medios de vida	SI/NO
Fallecidos	NO		Agricultura	NO
Infraestructura	SI/NO	Cantidad	Ganadería	NO
Viviendas (unidad)	SI	01	Comercio	NO
Vías (carreteras/caminos) (km)	NO		Turismo	NO
Puentes (unidad)	NO		Pesca	NO
Establecimientos de Salud (unidad)	NO		Otros _____	
Instituciones Educativas (unidad)	NO		Otros _____	

Fuente: secretario técnico de la provincia de Palpa.

Elaborado por: Modulo de Operaciones

Distribución: Gobiernos Regionales y Locales, Centro de Operaciones de Emergencia Nacional.

CENTRO DE OPERACIONES DE EMERGENCIA REGIONAL

Av. Tupac Amaru s/n – Cuadra N° 08



4.1. INFORMACION CONTEXTUAL:

- EL Módulo de Operaciones del Centro de Operaciones de Emergencia Regional Ica –COER ICA se comunicó con el secretario técnico de la provincia de Palpa– Arquitecta Sarita Macedo , manifestando que a consecuencia del sismo ocurrido a las 00:36 horas de la mañana de hoy con epicentro en la provincia de Caraveli departamento de Arequipa, el cual fue percibido de fuerte intensidad y larga duración en la Provincia de Palpa, se dio inicio al monitoreo y la evaluación de daños y análisis de necesidades en los diferentes sectores de su jurisdicción.
Y al promediar las 19:10 horas se toma conocimiento de un derrumbe de una vivienda en la Asoc. San Francisco de Chipiona, por lo que se procede a la verificación in situ.

V.- ACCIONES DE RESPUESTA Y REHABILITACIÓN:

- El secretario técnico de la provincia de Palpa siendo las 18:20 horas se dirigió al lugar para la verificación y evaluación de daños y análisis de necesidades en la vivienda reportada. Pudiendo verificar que se ha producido el derrumbe de la vivienda ubicada en San Francisco de Chipiona, lote I de propiedad de la Sra. Parizapana Huarcaya Sonia, quedando en condición de inhabitable y como damnificada a 01 familia compuesta por 3 integrantes.
- Se realizó el registro de la emergencia en el SINPAD con el código N° 203548 – DERRUMBE DE VIVIENDA.
- La Municipalidad provincial de Palpa a través de su oficina de defensa civil realiza las gestiones para la entrega de bienes de ayuda humanitaria a los damnificados.
- El módulo de operaciones del COER Ica continua con el monitoreo constante y seguimiento a la emergencia suscitada hasta su atención.

FUENTES de INFORMACION:

- SECRETARIO TECNICO DEL DISTRITO DE SANTIAGO – Arqu. Sarita Macedo
Celular: 963439279



elaborado por: Sara J. Guerrero Loza.

Elaborado por: Modulo de Operaciones

Distribución: Gobiernos Regionales y Locales, Centro de Operaciones de Emergencia Nacional.

CENTRO DE OPERACIONES DE EMERGENCIA REGIONAL

Av. Tupac Amaru s/n – Cuadra N° 08



ANEXOS:

1.- VISTAS FOTOGRÁFICAS:

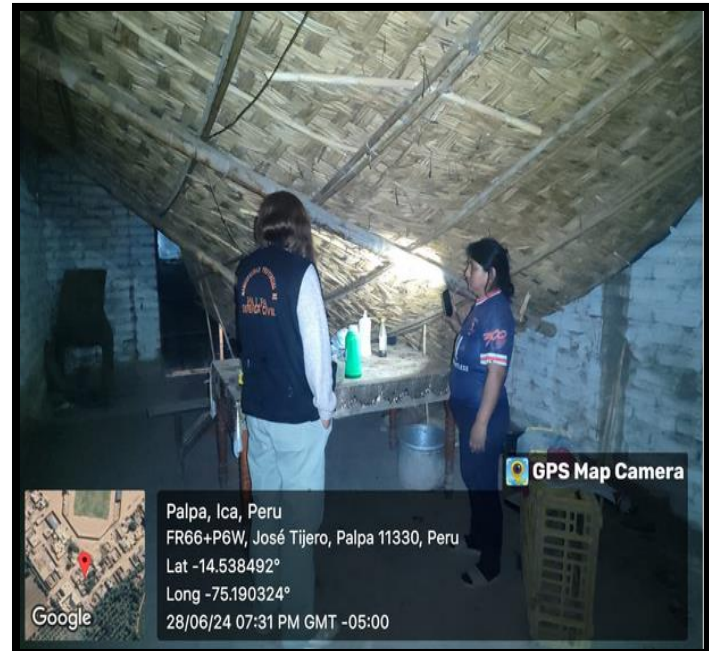

Elaborado por: Modulo de Operaciones

Distribución: Gobiernos Regionales y Locales, Centro de Operaciones de Emergencia Nacional.

CENTRO DE OPERACIONES DE EMERGENCIA REGIONAL

Av. Tupac Amaru s/n – Cuadra N° 08



Elaborado por: Modulo de Operaciones

Distribución: Gobiernos Regionales y Locales, Centro de Operaciones de Emergencia Nacional.

CENTRO DE OPERACIONES DE EMERGENCIA REGIONAL

Av. Tupac Amaru s/n – Cuadra Nº 08