

**NOTA DE PRENSA N°127-2024-GORE ICA/COER
COER INFORMA TEMPERATURA NIVEL MEDIO DEL MAR**

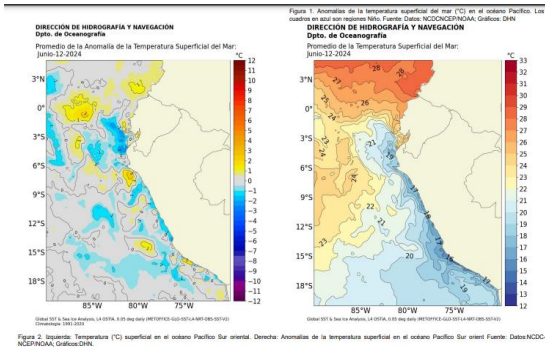

Estación	Nivel Medio del Mar (NMM, m)							
	09/06/2024		10/06/2024		11/06/2024		12/06/2024	
	NMM	ANMM	NMM	ANMM	NMM	ANMM	NMM	ANMM
Talara	0.90	0.00	0.94	+0.04	0.97	+0.07	0.94	+0.04
Paita	0.81	0.00	0.84	+0.03	--	--	--	--
I. Lobos de Afuera	--	--	--	--	--	--	--	--
Chimbote	0.62	0.00	0.63	+0.01	--	--	--	--
Callao	0.49	+0.03	0.49	+0.03	0.52	+0.06	0.52	+0.06
Pisco	0.39	-0.07	0.38	-0.08	0.43	-0.03	0.39	-0.07
San Juan	0.42	0.00	0.41	-0.01	0.43	+0.01	0.43	+0.01
Matarani	0.51	-0.02	0.50	-0.03	0.54	+0.01	0.52	-0.01

El Centro de Operaciones de Emergencia Regional de Ica informa según el Boletín Diario de las Condiciones Oceanográficas del Pacífico Ecuatorial, en la Región Occidental la temperatura presenta un valor entre los 30°C y 29°C, en la región central se presenta con valores entre 29°C y 25°C y en la región oriental entre 20°C y 28°C, desarrollándose núcleos de condición fría en el Pacífico ecuatorial central y oriental, al este de los 150°W, registrándose núcleos predominantes de -1°C; mientras que, sobre el resto de la región ecuatorial se observan valores dentro de lo normal, a pesar de persistir algunos núcleos anómalos positivos de +1°C. Asimismo, en la región oriental y la zona más próxima a la costa de Sudamérica continúan predominando anomalías negativas de la temperatura. En la región adyacente a la costa sudamericana (región Niño 1+2), la temperatura muestra un rango de valores entre 25°C y 19°C dentro del área y sobre 23°C al norte de 04°S cerca de la costa sudamericana.

Estos valores de temperatura muestran un enfriamiento de la temperatura en la región, desarrollándose núcleos ligeramente fríos y manifestándose valores negativos, promediándose una condición dentro de lo normal. En el mar de Perú, la temperatura presentó valores entre 24°C y 15°C, estableciéndose anomalías negativas frente a toda la costa debido a la disminución de la temperatura; aunque observándose condición normal frente a la costa sur y entre los 04°S y 08°S por dentro de las 200 millas de costa. Sin embargo, predominando las anomalías negativas y todavía se mantiene una tendencia al enfriamiento frente a toda la costa.

Se agradece su difusión

Módulo de Prensa COER ICA

Contacto: 961964736 - 965660666

Ica, 14 de junio del 2024