

REPORTE COMPLEMENTARIO

Nº 193-2024-MOD. OPERACIONES – COER ICA



EL PERÚ PRIMERO



Elaborado por: Modulo de Operaciones

Distribución: Gobiernos Regionales y Locales, Centro de Operaciones de Emergencia Nacional.

CENTRO DE OPERACIONES DE EMERGENCIA REGIONAL

Av. Tupac Amaru s/n – Cuadra Nº 08



REPORTE COMPLEMENTARIO 04/01/2025/COER-GOREICA HORA 19:30

LLUVIAS INTENSAS EN EL DISTRITO DE RIO GRANDE,
PROVINCIA DE PALPA DE LA REGION DE ICA

I.- HECHOS:

Fecha y hora dela ocurrencia	Descripción
16/12/2024 16:30 Hrs.	El día lunes 16 de diciembre 2024 a horas 16:30 se produjo lluvias intensas en el cercado del distrito de Rio Grande, provincia de Palpa - región Ica.

II- UBICACIÓN GEOGRAFICA:

DEPARTAMENTO	ICA
PROVINCIA	PALPA
DISTRITO	RIO GRANDE
DIRECCION	CERCADO RIO GRANDE
UBIGEO	110403



III.- MAPA SITUACIONAL:

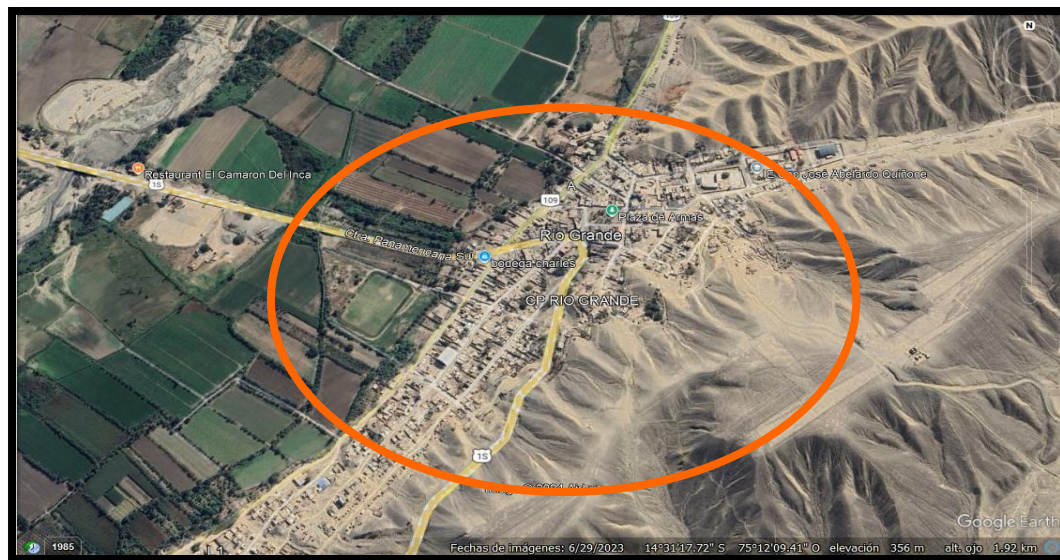

FUENTE: MD RIO GRANDE

IV.EVALUACIÓN DE DAÑOS:

4.1. EVALUACION DE DAÑOS:

Actualizado al 04 de enero del 2025, a las 19:30 horas.

UBICACIÓN	VIDA Y SALUD (PERSONA)				
	DAMNIFICADA	AFECTADA	FALLECIDA	HERIDA	DESAPARECIDA
DPTO. ICA					
PROV.PALPA					
DIST. RIO GRANDE		35			

UBICACIÓN	VIVIENDA		
	VIVIENDA DESTRUIDA	VIVIENDA INHABITABLE	VIVIENDA AFECTADA
DPTO. ICA			
PROV. PALPA			
DIST. RIO GRANDE			12

Nota: Evaluación de Daños elaborado por la Municipalidad distrital de Rio Grande

Elaborado por: Modulo de Operaciones

Distribución: Gobiernos Regionales y Locales, Centro de Operaciones de Emergencia Nacional.

CENTRO DE OPERACIONES DE EMERGENCIA REGIONAL

Av. Tupac Amaru s/n – Cuadra N° 08



4.1. INFORMACION CONTEXTUAL:

- Módulo de Operaciones – COER ICA se comunicó con la sub Gerencia Defensa Civil Abog. Pablo Luis Sotomayor Morales quien manifiesta que aprox. 16:30 se produjo lluvias intensas en el cercado del Distrito de Río Grande evidenciándose por las calles principales el discurrir de las aguas, desviándose y empozándose en el frontis de las casas con probabilidades que ingrese a las viviendas y cause inundaciones a los domicilios.
- Al llegar a lugar, se observó que las estructuras de las casas eran de adobe con techo de caña y barro.
- No se ha reportado daños a la vida y salud.
- Fue registrada la emergencia LLUVIAS INTENSAS en el Sinpad con Cod. N° 215941.

V.- ACCIONES DE RESPUESTA Y REHABILITACIÓN:

ENTIDAD EJECUTORA	FECHA		ACCIONES	FUENTE
	INICIO	FIN		
M. Distrital de Río Grande	16/12/2024	16/12/2024	EDAN	STD
		17/12/2024	Entrega de Bienes de Ayuda Humanitaria (cortes de plástico) adquiridos por la Municipalidad Distrital de Río Grande.	STD

- El Subgerente Defensa Civil Abog. Pablo Luis Sotomayor Morales secretario técnico manifiesta en conjunto con la Plataforma de Defensa Civil, e integrantes del Grupo de Trabajo y miembros de las Brigadas, realizaron la evaluación de daños en las principales calles del Cercado de Río Grande.
- Asimismo, realizaron el empadronamiento Familiar de los Pobladores del Cercado de Río Grande. Como resultado 35 personas afectadas y 12 viviendas afectadas
- La Municipalidad distrital de Río grande a través de la Subgerencia de Defensa Civil realizo la entrega bienes de ayuda humanitaria a las personas afectadas por las lluvias intensas con bienes propios de la Municipalidad Distrital (**la cantidad total de 12 cortes de plástico de 7mts c/u**).

GOBIERNO REGIONAL:

El Módulo de Operaciones del COER Ica, en coordinación con la Subgerente de Defensa Civil de la Municipalidad Distrital de Río Grande, solicita el CIERRE de la emergencia.

FUENTE INFORMACION:

Abog. Pablo Luis Sotomayor Morales Subgerente de Defensa Civil Municipalidad Distrital de Río Grande. Teléfono: 920844900

Ica, 04 de enero del 2025

 ALEX R. CHINCHAY CACERES
 MÓDULO DE OPERADOR I

 CPC CARLOS HERNANDEZ HERNANDEZ
 MÓDULO DE EVALUADOR I

 CENL FNP6 RICARDO E. GUILLÉN BALBÍN
 COORDINADOR COER ICA

Elaborado por: Modulo de Operaciones

Distribución: Gobiernos Regionales y Locales, Centro de Operaciones de Emergencia Nacional.

CENTRO DE OPERACIONES DE EMERGENCIA REGIONAL

Av. Tupac Amaru s/n – Cuadra N° 08



ANEXOS:

1.- VISTAS FOTOGRÁFICAS



Elaborado por: Modulo de Operaciones

Distribución: Gobiernos Regionales y Locales, Centro de Operaciones de Emergencia Nacional.

CENTRO DE OPERACIONES DE EMERGENCIA REGIONAL

Av. Tupac Amaru s/n – Cuadra N° 08



FUENTE FOTOGRÁFICA: UNIDAD DE



Elaborado por: Modulo de Operaciones

Distribución: Gobiernos Regionales y Locales, Centro de Operaciones de Emergencia Nacional.

CENTRO DE OPERACIONES DE EMERGENCIA REGIONAL

Av. Tupac Amaru s/n – Cuadra N° 08

ANEXO 02
PLANILLA DE ENTREGA DE BIENES DE AYUDA HUMANITARIA

REGIÓN: ICA PROVINCIA: Palpa DISTRITO: Rio Grande BARRIO: CÓDIGO SINPAD: 215941
ENTREGADO POR: a) GORE: b) MUNICI. PROV: c) MUNICI. DIST. DE Rio Grande PELIGRO: Inundaciones FECHA DE ENTREGA: 17/12/2024

UBICACIÓN	JEFE DE FAMILIA O PERSONA QUE RESPONDE				TECHO			ABRIGO					ALIMENTOS	ENSERES		Otros BAH**		Firmo en señal de conformidad con lo entregado	
	Dirección	Apellidos y Nombres	Doc. Ident.	N° de Integrantes en su familia	Carpa	Calamina	Plancha Triplay	Plástico	Camas	Colchón	Frazada	Colcha	Sábanas	Mosquitero	Ración Cruda (*)	Bidón	Baldes		Sacos terrosos
Nº																			
1	AU. Santa Rosa	Enrico Illancon Guevara	41403151	03															
2	AU. Santa Rosa	Tomás Romero	41086603	03															
3	Calle San Martín	Samuel Daza Guillen	22189254	03															
4	Calle Jorge Chavez	Emilia Lopez de Ramirez	22180304	06															
5	Calle Jorge Chavez	Hugo Gutierrez	22183434	01															
6	Calle Jorge Chavez	Walter Huamani	22183466	04															
7	AUGRAU S/N.	Concepcion Huamani	22082885	01															
8	AU. Rio Grande	Alfonso Ramirez	22183468	02															

Responsable de Entrega: Jefe de la Unidad de Defensa Civil



ALCALDE
CD. Augusto Emilio Pradillo Espinoza

Alcalde Distrital o Representante

(*) Detallar:

(**) Puede consistir en lo siguiente:
Menaje: Cuchara, cuchillo, plato, vaso, olla
Herramientas: Pico, Pala

JEFE DE LA UNIDAD DE DEFENSA CIVIL
ALDO J. SANCHEZ MORALES

Encargado del Almacén

Representante de la Comunidad

Nota: (i) La información consignada en el presente formulario tiene carácter de Declaración Jurada. (ii) Las personas y funcionarios que ingresen información falsa en este formulario serán pasibles de las acciones administrativas y penales, en el caso de esta última resulta de aplicación lo previsto en el artículo 438 del Código Penal. (iii) Toda la información solicitada en la presente Planilla es de carácter obligatorio y deberá ser llenada de forma clara y legible.

Elaborado por: Modulo de Operaciones

Distribución: Gobiernos Regionales y Locales, Centro de Operaciones de Emergencia Nacional.

CENTRO DE OPERACIONES DE EMERGENCIA REGIONAL

Av. Tupac Amaru s/n – Cuadra N° 08

ANEXO 02
PLANILLA DE ENTREGA DE BIENES DE AYUDA HUMANITARIA

REGIÓN: TCA PROVINCIA: Palpa DISTRITO: El Grande LOCALIDAD: Rio Grande BARRIO: CÓDIGO SINPAD: 215941

ENTREGADO POR: a) GORE: b) MUNICIPI. PROV: c) MUNICIPI. DIST: El Grande PELIGRO: Incendio FECHA DE ENTREGA: 11/12/24

Nº	UBICACIÓN	JEFE DE FAMILIA O PERSONA QUE RESPONDE			TECHO			ABRIGO					ALIMENTOS	ENSERES		Otros BAH**	Firmo en señal de conformidad con lo entregado																																																																																																																																																																																																																																																																																																																																																																																																																																																																																																																																																																																																																																																																																																																																																																																																																																																																																																																																																																																																																																																																																																																																																																																																																																																																																																																																																																																																																																																																																													
		Apellidos y Nombres	Doc. Ident.	Nº de Integrantes en su familia	Carpa	Calamina	Plancha Triplay	Camas	Colchón	Frazada	Colcha	Sábanas	Mosquitero	Ración Cruda (*)	Bidón	Baldes		Sacos terrosos																																																																																																																																																																																																																																																																																																																																																																																																																																																																																																																																																																																																																																																																																																																																																																																																																																																																																																																																																																																																																																																																																																																																																																																																																																																																																																																																																																																																																																																																																												
9	Calle CHACAYARAZA, Cuzco, Hinasayasi	224188440		01			Plancha Triplay	Plástico	Camas	Colchón	Frazada	Colcha	Sábanas	Mosquitero	Ración Cruda (*)	Bidón	Baldes																																																																																																																																																																																																																																																																																																																																																																																																																																																																																																																																																																																																																																																																																																																																																																																																																																																																																																																																																																																																																																																																																																																																																																																																																																																																																																																																																																																																																																																																																													</

Responsable de Entrega: Jefe de la Unidad de Defensa Civil



Alcalde Dist. Prov. o Representante

MUNICIPALIDAD DISTRICTAL DE EL GRANDE (*) Detallar:

(**) Puede consistir en lo siguiente:
Menaje: Cuchara, cuchillo, plato, vaso, olla
Herramientas: Pico, Pala

Encargado del Almacén

Representante de la Comunidad

Nota: (i) La información consignada en el presente formulario tiene carácter de Declaración Jurada. (ii) Las personas y funcionarios que ingresen información falsa en este formulario serán pasibles de las acciones administrativas y penales, en el caso de esta última resulta de aplicación lo previsto en el artículo 438 del Código Penal. (iii) Toda la información solicitada en la presente Planilla es de carácter obligatorio y deberá ser llenada de forma clara y legible.

Elaborado por: Modulo de Operaciones

Distribución: Gobiernos Regionales y Locales, Centro de Operaciones de Emergencia Nacional.

CENTRO DE OPERACIONES DE EMERGENCIA REGIONAL

Av. Tupac Amaru s/n – Cuadra Nº 08