



# REPORTE PRELIMINAR

## Nº 193-2024-MOD. OPERACIONES – COER ICA



**Elaborado por:** Modulo de Operaciones

**Distribución:** Gobiernos Regionales y Locales, Centro de Operaciones de Emergencia Nacional.

**CENTRO DE OPERACIONES DE EMERGENCIA REGIONAL**

Av. Tupac Amaru s/n – Cuadra Nº 08



**REPORTE PRELIMINAR 17/12/2024/COER-GOREICA HORA 19:30**

# LLUVIAS INTENSAS EN EL DISTRITO DE RIO GRANDE, PROVINCIA DE PALPA DE LA REGION DE ICA

**I.- HECHOS:**

Fecha y hora dela ocurrencia	Descripción
16/12/2024 16:30 Hrs.	El día lunes 16 de diciembre 2024 a horas 16:30 se produjo lluvias intensas en el cercado del distrito de Rio Grande, provincia de Palpa - región Ica.

**II- UBICACIÓN GEOGRAFICA:**

DEPARTAMENTO	ICA
PROVINCIA	PALPA
DISTRITO	RIO GRANDE
DIRECCION	CERCADO RIO GRANDE
UBIGEO	110403



### III.- MAPA SITUACIONAL:

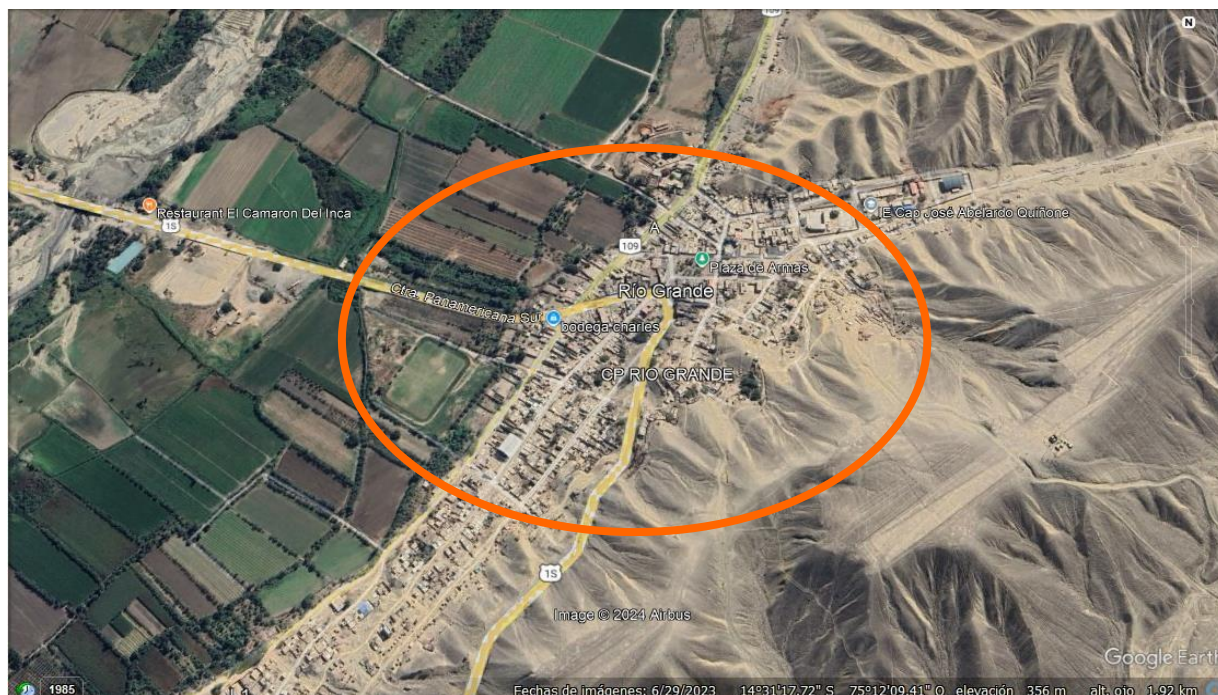

FUENTE: MD RIO GRANDE

### IV.EVALUACIÓN RAPIDA DE DAÑOS:

#### 4.1. EVALUACION RAPIDA:

Actualizado al 17 de diciembre del 2024, a las 19:45 horas.

DAÑOS				
Población referencial	Familia (N°)	Persona (N°)	Servicios públicos básicos indispensables interrumpidos	SI/NO
Afectadas	04	10	Agua	NO
Damnificadas	00	00	Desagüe	NO
<b>Vida y Salud</b>	<b>SI/NO</b>	<b>Cantidad</b>	Energía Eléctrica	SI
Lesionados (Heridos)	NO		Telefonía	NO
Personas atrapadas	NO		Internet	SI
Personas aisladas	NO		Gas	NO
Desaparecidos	NO		<b>Medios de vida</b>	<b>SI/NO</b>
Fallecidos	NO		Agricultura	NO
<b>Infraestructura</b>	<b>SI/NO</b>	<b>Cantidad</b>	Ganadería	NO
Viviendas (unidad)	SI	04	Comercio	NO
Vías (carreteras/caminos) (km)	NO		Turismo	NO
Puentes (unidad)	NO		Pesca	NO
Establecimientos de Salud (unidad)	NO		Otros	NO
Instituciones Educativas (unidad)	NO		Otros	

**Nota:** Información remitida por la Municipalidad distrital de Rio Grande

**Elaborado por:** Modulo de Operaciones

**Distribución:** Gobiernos Regionales y Locales, Centro de Operaciones de Emergencia Nacional.

**CENTRO DE OPERACIONES DE EMERGENCIA REGIONAL**

Av. Tupac Amaru s/n – Cuadra N° 08





#### **4.1. INFORMACION CONTEXTUAL:**

- Módulo de Operaciones – COER ICA se comunicó con el Sec. Tec. de la sub Gerencia Defensa Civil Abog. Pablo Luis Sotomayor Morales quien manifiesta que aprox. 16:30 se produjo **FUERTES LLUVIAS** en el cercado del Distrito de Rio Grande evidenciándose por las calles principales el discurrir de las aguas, desviándose y empozándose en el frontis de las casas con probabilidades que ingrese a las viviendas y cause inundaciones a los domicilios.
- Al llegar a lugar, se observó que las estructuras de las casas eran de adobe con techo de caña y barro.
- No se ha reportado daños a la vida y salud.
- Fue registrada la emergencia **LLUVIAS INTENSAS** en el Sinpad con Cod. N° 215941.

#### **V.- ACCIONES DE RESPUESTA Y REHABILITACIÓN:**

- El secretario técnico manifiesta que se encuentran realizando la entrega de Bienes de Ayuda Humanitaria con plásticos y demás para la atención a las familias afectadas.
- El Módulo de Operación del Coer Ica continuara con el monitoreo hasta culminar la emergencia.

#### **FUENTE INFORMACION:**

- Abog. Pablo Luis Sotomayor Morales secretario técnico de Defensa Civil Municipalidad Distrital de Rio Grande.  
Teléfono: 920844900

Ica, 17 de diciembre del 2024

  
Edgard Alexander Mejía Uchuya  
Operador Mod. Operaciones  
COER Ica

  
CRNL FNP® RICARDO E. GUILLEN BALBIN  
COORDINADOR COER ICA

  
CPC. CARLOS HERNANDEZ HERNANDEZ  
MODULO DE EVALUADOR I

---

**Elaborado por:** Modulo de Operaciones

**Distribución:** Gobiernos Regionales y Locales, Centro de Operaciones de Emergencia Nacional.

**CENTRO DE OPERACIONES DE EMERGENCIA REGIONAL**

Av. Tupac Amaru s/n – Cuadra N° 08



## ANEXOS:

### 1.- VISTAS FOTOGRÁFICAS

#### ACTIVACIÓN DE QUEBRADAS EN ZONAS VULNERABLES EN RIO GRANDE



**Elaborado por:** Modulo de Operaciones

**Distribución:** Gobiernos Regionales y Locales, Centro de Operaciones de Emergencia Nacional.

**CENTRO DE OPERACIONES DE EMERGENCIA REGIONAL**

Av. Tupac Amaru s/n – Cuadra N° 08





## LLUVIAS EN EL CERCADO DEL DISTRITO DE RIO GRANDE



**Elaborado por:** Modulo de Operaciones

**Distribución:** Gobiernos Regionales y Locales, Centro de Operaciones de Emergencia Nacional.

**CENTRO DE OPERACIONES DE EMERGENCIA REGIONAL**

Av. Tupac Amaru s/n – Cuadra N° 08



FUENTE FOTOGRÁFICA: UNIDAD DE DEFENSA CIVIL M.D DE RIO GRANDE - PALPA



**Elaborado por:** Modulo de Operaciones

**Distribución:** Gobiernos Regionales y Locales, Centro de Operaciones de Emergencia Nacional.

**CENTRO DE OPERACIONES DE EMERGENCIA REGIONAL**

Av. Tupac Amaru s/n – Cuadra N° 08