

REPORTE COMPLEMENTARIO

Nº 048-2025-MOD. OPERACIONES – COER ICA



Elaborado por: Modulo de Operaciones

Distribución: Gobiernos Regionales y Locales, Centro de Operaciones de Emergencia Nacional.

CENTRO DE OPERACIONES DE EMERGENCIA REGIONAL

Av. Tupac Amaru s/n – Cuadra Nº 08



REPORTE COMPLEMENTARIO N° 048-18/02/2025/COER-GOREICA HORA 00:33

LLUVIAS INTENSAS EN EL DISTRITO DE INGENIO, PROVINCIA DE NASCA DE LA REGION ICA.

I.- HECHOS:

Fecha y hora dela ocurrencia	Descripción
12/02/2025 15:00 Hrs.	Se suscitaron lluvias intensas afectando a las viviendas precarias y vías de acceso al distrito de El Ingenio en la provincia de Nasca de la región de Ica. Asimismo, hay activación de quebradas debido a las fuertes lluvias lo cual a afectado a casi todo el distrito.

2. UBICACIÓN:

DEPARTAMENTO	PROVINCIA	DISTRITO	SECTOR	SINPAD
ICA	NASCA	EL INGENIO	TODO EL DISTRITO	221447

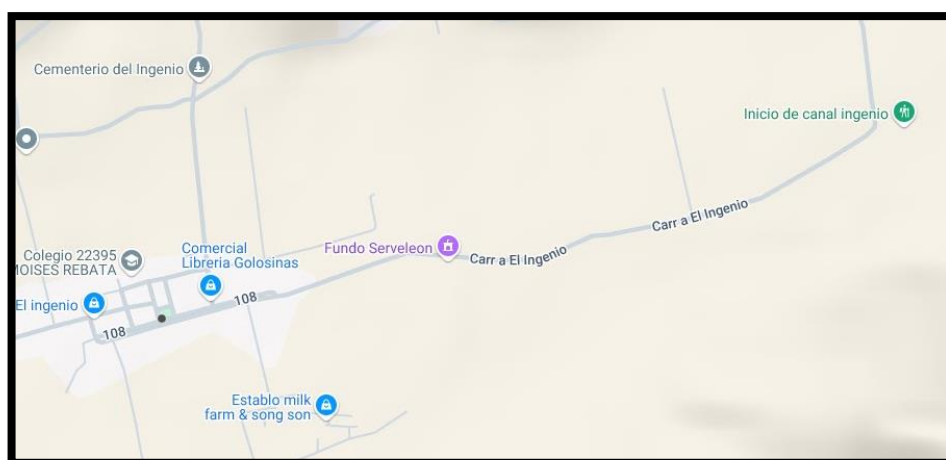

FUENTE:SIGRID - COER ICA.

Elaborado por: Modulo de Operaciones

Distribución: Gobiernos Regionales y Locales, Centro de Operaciones de Emergencia Nacional.

CENTRO DE OPERACIONES DE EMERGENCIA REGIONAL

Av. Tupac Amaru s/n – Cuadra N° 08



3. EVALUACIÓN DE DAÑOS:

3.1 Evaluación de daños

Actualizado al 18 de febrero de 2025, a las 00:33 horas.

Daños				
Población referencial	Familia (N°)	Persona (N°)	Servicios públicos básicos indispensables interrumpidos	SI/NO
Afectadas	386	711	Agua	SI
Damnificadas	739	1672	Desagüe	SI
Vida y Salud	SI/NO	Cantidad	Energía Eléctrica	SI
Lesionados (Heridos)	NO		Telefonía	SI
Personas atrapadas	NO		Internet	SI
Personas aisladas	NO		Gas	SI
Desaparecidos	NO		Medios de vida	SI/NO
Fallecidos	NO		Agricultura	SI
Infraestructura	SI/NO	Cantidad	Ganadería	NO
Viviendas (unidad)	SI	986	Comercio	NO
Vías (carreteras/caminos) (km)	SI	2.3	Turismo	NO
Puentes (unidad)	NO		Pesca	NO
Establecimientos de Salud (unidad)	NO		Otro _____	

Nota: INFORMACION PROPORCIONADA POR PARTE DE LA MUNICIPALIDAD DISTRITAL DE EL INGENIO

3.2 Información contextual

Municipalidad distrital de EL INGENIO, a través de la subgerencia de gestión de riesgo de desastres informó que:

- la quebrada de la ayapana de Tulin, con gran aumento de su caudal sobrepasando su nivel, colapso de dique de la defensa de la ayapana, afectando la red de alcantarillado y cocha de oxidación
- la quebrada de santa Isabel, con gran aumento de su caudal sobrepasando su nivel, pasando por los predios de los agricultores y llegando a la inundación por las calles del distrito de El Ingenio.
- No se reportan daños a la vida y salud de las personas.

4. ACCIONES DE RESPUESTA Y REHABILITACIÓN:

4.1 Acciones programadas y/o ejecutadas

Actualizado al 18 de febrero de 2025

Entidad Ejecutora/Otro	Fecha		Acciones	Fuente
	Inicio	Fin		
MD EL INGENIO	12/2/2025	PROCESO	EDAN	STDC EL INGENIO
	15/02/2025		instalacion de 10 albergue temporal	STDC EL INGENIO

ASIGNADO	MAQUINARIA (PROPIA/ALQUILADA)	PLACA	CANTIDAD	DESTINO	USO
M.D INGENIO	Retroexcavadora (A)		1	M.D INGENIO	limpieza y descolmatación de la quebrada en el sector de El Estudiante
	TOTAL		1		

Elaborado por: Modulo de Operaciones

Distribución: Gobiernos Regionales y Locales, Centro de Operaciones de Emergencia Nacional.

CENTRO DE OPERACIONES DE EMERGENCIA REGIONAL

Av. Tupac Amaru s/n – Cuadra N° 08



4.2 DESARROLLO DE ACCIONES

Actualizado al 18 de febrero de 2025.

LOCAL:

MUNICIPALIDAD DISTRITAL DE EL INGENIO

La Municipalidad distrital de EL INGENIO, a través de la Subgerencia de Gestión del Riesgo de Desastres, reporta que:

- se realizó el apoyo con maquinaria de la municipalidad para habilitar parcialmente los tramos afectados y colapsado en los sectores de San José el estudiante, san francisco, con maquinaria de retroexcavadora
- la municipalidad distrital del Ingenio contrato maquinaria para la habilitación parcial de la vía departamental de los sectores, San José, el estudiante, san francisco con maquinaria retro excavadora
- la Municipalidad Distrital de El ingenio, con la coordinación con el Ministerio de Vivienda, se está realizando la limpieza y descolmatación de la quebrada en el sector de El Estudiante
- la Policía Nacional del Perú de la Comisaria Distrital de El ingenio ha sido afectada por las intensas lluvias, la cual se apoyó con plástico
- colapso de la red de agua potable de los sectores de santa Isabel, la pascana, san José, el estudiante, entre otros
- colapso de la red de alcantarillado en el sector del Tulin
- instalación de 10 albergues temporales en los diferentes sectores del distrito del ingenio.

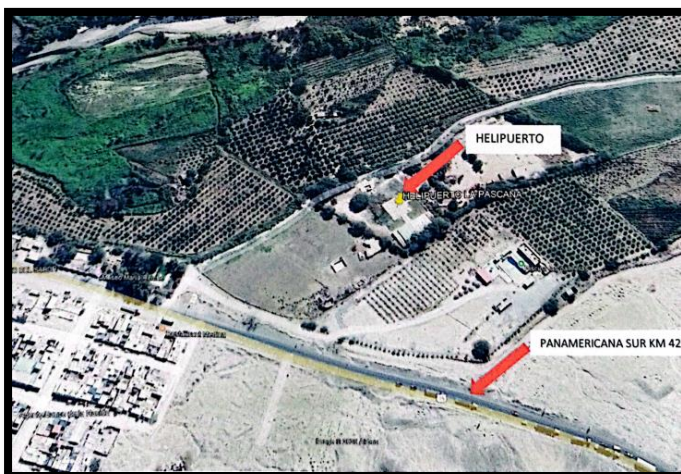

Elaborado por: Modulo de Operaciones

Distribución: Gobiernos Regionales y Locales, Centro de Operaciones de Emergencia Nacional.

CENTRO DE OPERACIONES DE EMERGENCIA REGIONAL

Av. Tupac Amaru s/n – Cuadra N° 08



MUNICIPALIDAD DISTRITAL DE EL INGENIO
ALBERGUES EN EL DISTRITO DE EL INGENIO POR LA EMERGENCIA
POR LAS INTENSAS PRECIPITACIONES PLUVIALES, OCURRIDO EL 12
DE FEBRERO HORA 3:00 PM (INFORMACION PRELIMINAR, SEGÚN
A LA SITUACION DE LA VIVIENDA)
CODIGO SINPAD 221447

EL INGENIO, 17 DE FEBRERO DEL 2025(19:07 HORAS)

	DEPARTAMENTO	PROVINCIA	DISTRITO	LOCALIDAD	ALBERGUES	FAMILIAS	PERSONAS	CARPAS	COORDENADAS
1	ICA	NASCA	EL INGENIO	EL INGENIO	MULTIUSOS DEPORTIVO	17	40	17	493800.00 E 8380979.00 S
2		NASCA	EL INGENIO	SANTA ISABEL	LOSA DEPORTIVA	10	28	10	494257.00 E 8381736.00 S
3		NASCA	EL INGENIO	GUADALUPE	PLAZA DE ARMA	7	48	7	495433.00 E 8382041.00 S
4		NASCA	EL INGENIO	SAN FRANCISCO	PLAZA DE ARMAS	12	60	12	490318.22 E 8380157.30 S
5		NASCA	EL INGENIO	SAN PABLO	LOSA DEPORTIVA	15	60	15	491001.36 E 8379415.95 S
6		NASCA	EL INGENIO	EL ESTUDIANTE	COMEDOR	15	20	15	487777.00 E 8379255.00 S
7		NASCA	EL INGENIO	EL MOLINO	POLIDEPORTIVO	5	80	5	501344.79 E 8381732.40 S
8		NASCA	EL INGENIO	TULIN	POLIDEPORTIVO	20	40	20	492540.51 E 8381036.12 S
9		NASCA	EL INGENIO	TULIN ALTO	PARQUE INFANTIL	10	20	10	492540.51 E 8381036.12 S
10		NASCA	EL INGENIO	LA BANDA	LOSA DEPORTIVA	5	0	5	478433.00 E 8378018.00 S

OBSERVACIONES

1. DE LA TOTALIDAD DE LOS DAMNIFICADOS NO TODOS ESTAN HACIENDO USO DE LOS ALBERGUES
2. ADJUNTO PANEL FOTOGRAFICA
3. ADJUNTO COORDENADAS DE EL HELIPUERTO MARIA REICHE DE LA PASCANA – EL INGENIO PARA EL ATERRIZAJE DE LOS BIENES DE AYUDA HUMANITARIA (PANAMERICANA SUR, CERCA AL MUSEO MARIA REICHE)

MUNICIPALIDAD DISTRITAL DE EL INGENIO

Lic. José Luis Centeno Ramírez
Jefe del Distrito de Emergencia y Prevención de Desastres

MUNICIPALIDAD DISTRITAL DE EL INGENIO

Genaro Sánchez Espinoza
ALCALDE

Elaborado por: Modulo de Operaciones

Distribución: Gobiernos Regionales y Locales, Centro de Operaciones de Emergencia Nacional.

CENTRO DE OPERACIONES DE EMERGENCIA REGIONAL

Av. Tupac Amaru s/n – Cuadra N° 08



REGIONAL

Gobierno Regional de Ica:

- El Módulo de Operaciones del COER Ica, continua con el monitoreo de la emergencia hasta la atención de la emergencia.

FUENTE INFORMACION:

Subgerente de Gestión del Riesgo de Desastres de la Municipalidad distrital de El Ingenio- Ing. José Centeno Celular. 969 065 577

ICA, 18 de febrero del 2025

ALEX R. CHINCHAY CACERES
MODULO DE OPERADOR I

CRNL PNP RICARDO E. GUILLEN BALBIN
COORDINADOR COER ICA

CPC CARLOS HERNANDEZ HERNANDEZ
MODULO DE EVALUADOR I

Elaborado por Alex Chinchay Cáceres.

VI.- ANEXOS:

VISTAS FOTOGRAFICAS

14/02/2025



Elaborado por: Modulo de Operaciones

Distribución: Gobiernos Regionales y Locales, Centro de Operaciones de Emergencia Nacional.

CENTRO DE OPERACIONES DE EMERGENCIA REGIONAL

Av. Tupac Amaru s/n – Cuadra N° 08



INSTALACION DE ALBERGUES EN EL POLIDEPORTIVO MULTIUSOS DE EL INGENIO



Elaborado por: Modulo de Operaciones

Distribución: Gobiernos Regionales y Locales, Centro de Operaciones de Emergencia Nacional.

CENTRO DE OPERACIONES DE EMERGENCIA REGIONAL

Av. Tupac Amaru s/n – Cuadra N° 08