

# REPORTE COMPLEMENTARIO

## Nº 051-2025-MOD. OPERACIONES – COER ICA



**Elaborado por:** Modulo de Operaciones

**Distribución:** Gobiernos Regionales y Locales, Centro de Operaciones de Emergencia Nacional.

**CENTRO DE OPERACIONES DE EMERGENCIA REGIONAL**

Av. Tupac Amaru s/n – Cuadra Nº 08



## **REPORTE COMPLEMENTARIO N° 051-13/02/2025/COER-GOREICA HORA 08:05**

# **LLUVIAS INTENSAS EN EL DISTRITO DE CHANGUILLO, PROVINCIA DE NASCA REGION ICA.**

## **I.- HECHOS:**

Fecha y hora de la ocurrencia	Descripción
11/02/2025 18:40 Hrs.	Se suscitaron lluvias intensas en diferentes centros poblados del distrito de Changuillo el cual se vieron afectadas las viviendas construido de material precario. Asimismo, Ocasionando la activación de quebradas en los centros poblados cabildo, san juan y san Javier.

## **2. UBICACIÓN:**

DEPARTAMENTO	PROVINCIA	DISTRITO	SECTOR	SINPAD
ICA	NASCA	CHANGUILLO	San Javier, la Legua, San Juan, Los Majuelos, Jumana, Los Paredones, Nueva Esperanza, Chiquerillo, Changuillo y las Mercedes.	221041



FUENTE: SIGRID - COER ICA.

**Elaborado por:** Modulo de Operaciones

**Distribución:** Gobiernos Regionales y Locales, Centro de Operaciones de Emergencia Nacional.

**CENTRO DE OPERACIONES DE EMERGENCIA REGIONAL**

Av. Tupac Amaru s/n – Cuadra N° 08



### 3. EVALUACIÓN DE DAÑOS:

#### 3.1 Evaluación de daños

Actualizado al 13 de febrero de 2025, a las 06:00 horas.

Daños				
Población referencial	Familia (N°)	Persona (N°)	Servicios públicos básicos indispensables interrumpidos	SI/NO
Afectadas		256	Agua	SI
Damnificadas		05	Desagüe	SI
<b>Vida y Salud</b>	<b>SI/NO</b>	<b>Cantidad</b>	Energía Eléctrica	SI
Lesionados (Heridos)	NO		Telefonía	SI
Personas atrapadas	NO		Internet	SI
Personas aisladas	NO		Gas	NO
Desaparecidos	NO		<b>Medios de vida</b>	<b>SI/NO</b>
Fallecidos	NO		Agricultura	NO
<b>Infraestructura</b>	<b>SI/NO</b>	<b>Cantidad</b>	Ganadería	NO
Viviendas (unidad)	SI		Comercio	NO
Vías (carreteras/caminos) (km)	NO		Turismo	NO
Puentes (unidad)	NO		Pesca	NO
Establecimientos de Salud (unidad)	NO		Otro _____	
Instituciones Educativas (unidad)	NO			

**Nota:** (i) Luego de llenar el Formulario entregar a la Oficina de Defensa Civil, para su procesamiento en el COE. (ii) Las personas y funcionarios que ingresen información falsa en este y otros formularios EDAN - PERÚ, serán sancionados de acuerdo a lo dispuesto en el Artículo 20 de la Ley N° 29664 y la Ley N° 27444, Ley del Procedimiento Administrativo General. (iii) La entrega de Bienes de Ayuda Humanitaria se realiza inmediatamente producida la emergencia con los bienes del Gobierno Local y Regional. Para emergencias de nivel 4 y 5, el INDECI entregará los Bienes de Ayuda Humanitaria a solicitud del Gobierno

**Nota: INFORMACION PROPORCIONADA POR PARTE DE LA MUNICIPALIDAD DISTRITAL DE CHANGUILLO**

#### 3.2 Información contextual

Municipalidad distrital de CHANGUILLO, a través de la subgerencia de gestión de riesgo de desastres informó a través de su Reporte Preliminar N° 002-2025-MDCH que:

- No se reportan daños a la vida y salud de las personas.
- El aumento del caudal del río ocasiono daños a los medios de vida de los agricultores del centro poblado nueva esperanza.
- formación de aniegos en el tramo del estadio del centro poblado las mercedes
- Activación de la quebrada en el centro poblado cabildo que afecto el tránsito vehicular y peatonal en una extensión de 0.2 km en dos tramos a consecuencia de huaico por intensas precipitaciones pluviales
- se activo la quebrada en el centro poblado San Juan que dejo restos de superficies rocosas en la carretera asfaltada a puerto caballas, dificultando el tránsito vehicular.
- Formacion de aniego en el sector la balanza del centro poblado la legua, en la carretera panamericana sur lo cual interrumpe el tránsito vehicular por varias horas.
- Afectacion en el local multiusos del centro poblado Coyungo, filtración de agua de las lluvias.

### 4. ACCIONES DE RESPUESTA Y REHABILITACIÓN:

#### 4.1 Acciones programadas y/o ejecutadas

Actualizado al 13 de febrero de 2025

	Fecha			
	Inicio	Fin		
MD PARCONA	11/2/2025	PROCESO	EDAN	R.P.N°002-2025-MDCH
	11/02/2025	PROCESO	ENTREGA DE BAH (CORTES DE PLASTICO)	R.P.N°002-2025-MDCH

**Elaborado por:** Modulo de Operaciones

**Distribución:** Gobiernos Regionales y Locales, Centro de Operaciones de Emergencia Nacional.

**CENTRO DE OPERACIONES DE EMERGENCIA REGIONAL**

Av. Tupac Amaru s/n – Cuadra N° 08



## 4.2 DESARROLLO DE ACCIONES

Actualizado al 13 de febrero de 2025.

### LOCAL:

#### MUNICIPALIDAD DISTRITAL DE CHANGUILLO

La Municipalidad distrital de CHANGUILLO, a través de la Subgerencia de Gestión del Riesgo de Desastres, reporta que:

- Se activo la Plataforma distrital de Defensa Civil y Al Grupo de Trabajo en Gestión del Riesgo de Desastres con el propósito de establecer coordinaciones para la intervención en los puntos críticos
- Se convocó a los trabajadores municipales para la realización de la evaluación de daños y análisis de necesidades
- Se procedió a la entrega de plástico en los centros poblados más vulnerables.
- Se procedió a enviar maquinaria pesada a los puntos donde se activaron las quebradas para salvaguardar la vida de la población, y reestablecer el tránsito vehicular.

### REGIONAL

#### Gobierno Regional de Ica:

- El Módulo de Operaciones del COER Ica, continua con el monitoreo de la emergencia hasta la atención de la emergencia.

#### FUENTE INFORMACION:

Subgerente de Gestión del Riesgo de Desastres de la Municipalidad distrital de CHANGUILLO-ING. NOE VILCHEZ – celular: 955849362

ICA, 13 de febrero del 2025



Elaborado por Sara Guerrero Loza.

---

**Elaborado por:** Modulo de Operaciones

**Distribución:** Gobiernos Regionales y Locales, Centro de Operaciones de Emergencia Nacional.

**CENTRO DE OPERACIONES DE EMERGENCIA REGIONAL**

Av. Tupac Amaru s/n – Cuadra Nº 08





## VI.- ANEXOS:

### VISTAS FOTOGRAFICAS

12/02/2025

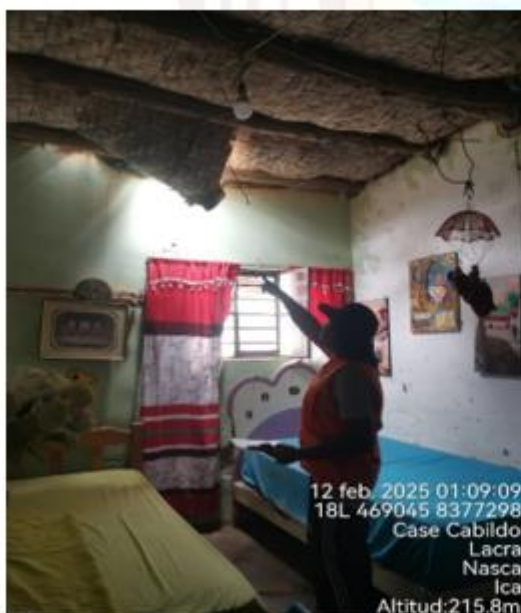

**Elaborado por:** Modulo de Operaciones

**Distribución:** Gobiernos Regionales y Locales, Centro de Operaciones de Emergencia Nacional.

**CENTRO DE OPERACIONES DE EMERGENCIA REGIONAL**

Av. Tupac Amaru s/n – Cuadra N° 08



**Elaborado por:** Modulo de Operaciones

**Distribución:** Gobiernos Regionales y Locales, Centro de Operaciones de Emergencia Nacional.

**CENTRO DE OPERACIONES DE EMERGENCIA REGIONAL**

Av. Tupac Amaru s/n – Cuadra N° 08





**Elaborado por:** Modulo de Operaciones

**Distribución:** Gobiernos Regionales y Locales, Centro de Operaciones de Emergencia Nacional.

**CENTRO DE OPERACIONES DE EMERGENCIA REGIONAL**

Av. Tupac Amaru s/n – Cuadra N° 08