



REPORTE COMPLEMENTARIO

Nº 067-2025-MOD. OPERACIONES – COER ICA



Elaborado por: Modulo de Operaciones

Distribución: Gobiernos Regionales y Locales, Centro de Operaciones de Emergencia Nacional.

CENTRO DE OPERACIONES DE EMERGENCIA REGIONAL

Av. Tupac Amaru s/n – Cuadra Nº 08



REPORTE COMPLEMENTARIO N° 067-18/02/2025/COER-GORE ICA HORA 12:20

LLUVIAS INTENSAS EN EL DISTRITO DE CHAVIN, PROVINCIA DE CHINCHA, DE LA REGION ICA.

I.- HECHOS:

Fecha y hora de la ocurrencia	Descripción
11/02/2025 21:30 Hrs.	<p>El día 11 de febrero de 2025, al promediar las 21:30 horas se registraron lluvias intensas, afectando viviendas, vías de acceso, y habitantes del distrito de Chavín, Provincia Chinchá.</p> <p>Los anexos de Chitiapata, Marco Cancha, San Juan de Luyo y Huirpina</p> <p>Los caseríos de San Lurín, Atamayo, Santa Mejorada.</p> <p>Los Sectores de Cuesta Blanca, Ramadilla, Quiura, Baya</p>

2. UBICACIÓN:

FECHA	DEPARTAMENTO	PROVINCIA	DISTRITO	SECTOR	SINPAD
11/02/2025	ICA	CHINCHA	CHAVIN	Chitiapata, Marco Cancha, San Juan de Luyo, Huirpina, San Lurín, Atamayo, Santa Mejorada, Cuesta Blanca, Ramadilla, Quiura, Baya	221276

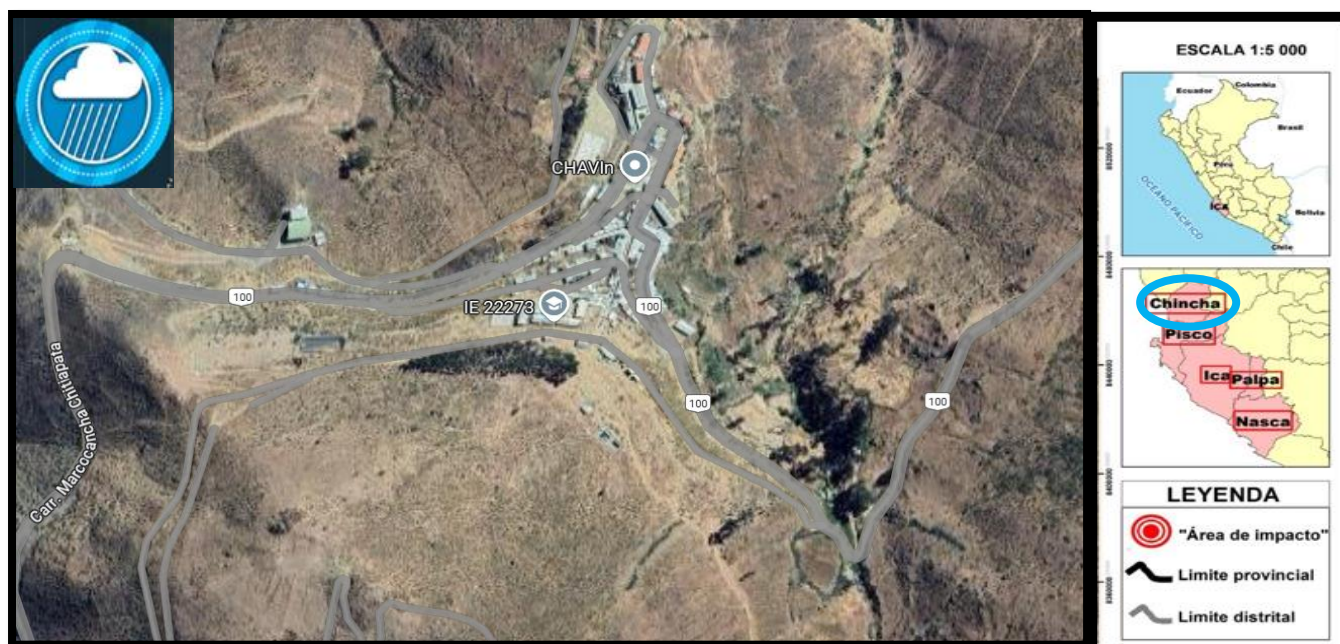

FUENTE: COER ICA.

Elaborado por: Modulo de Operaciones

Distribución: Gobiernos Regionales y Locales, Centro de Operaciones de Emergencia Nacional.

CENTRO DE OPERACIONES DE EMERGENCIA REGIONAL

Av. Tupac Amaru s/n – Cuadra N° 08



3. EVALUACIÓN DE DAÑOS:

3.1 Evaluación de daños

Actualizado al 18 de febrero de 2025, a las 12:20 horas.

Daños				
Población referencial	Familia (N°)	Persona (N°)	Servicios públicos básicos indispensables interrumpidos	SI/NO
Personas afectadas	40	125	Agua	SI
Personas damnificadas	03	14	Desagüe	SI
Vida y Salud	SI/NO	Cantidad	Energía Eléctrica	SI
Lesionados (Heridos)	NO		Telefonía	NO
Personas atrapadas	NO		Internet	NO
Personas aisladas	NO		Gas	NO
Desaparecidos	NO		Medios de vida	SI/NO
Fallecidos	NO		Agricultura	NO
Infraestructura	SI/NO	Cantidad	Ganadería	NO
Viviendas (unidad)	SI	43	Comercio	NO
Vías (carreteras/caminos) (km)	SI	23	Turismo	NO
Puentes (unidad)	NO		Pesca	NO
Establecimientos de Salud (unidad)	NO		Cobertura natural	NO
Instituciones Educativas (unidad)	NO			
Canal de Riego (km)	SI	2		
Otros (Museo)	NO			

Nota: Evaluación de daños realizada por la Municipalidad Distrital de Chavín

3.2 Información contextual

Municipalidad distrital de Chavín a través de su REPORTE COMPLEMENTARIO S/N informó que:

- Se presentaron lluvias intensas los días 11,13 y 14 de febrero en el distrito de Chavín dañando tantas viviendas de material precario, vías y sistemas de riego, habiéndose tenido conocimiento de los hechos ocurridos, se procedió a realizar una visita al lugar para llevar a cabo la verificación in situ. Durante la inspección, se reportaron daños en las vías de acceso al distrito de Chavín, presentando afectaciones en ambos puntos de acceso, tales como deslizamientos de rocas. Además, se reportan daños en sus vías de acceso a sus anexos, caseríos y sectores.
- No reporta daños a la vida y salud.
- Se evidencian daños a vías de acceso y carreteras:
 - Tramo campanario: Afecciones de 4km de daños aproximados desde la progresiva 8+500 hasta la progresiva 14+000
 - Tramo Pampachacra - Sector cuesta blanca. afecciones de 3km
 - Tramo Ramadilla – Sector Baya– Cuesta Blanca - Quiura. afecciones de 8km en siete tramos
 - Tramo Chavín – San Juan de Luyo - Huirpina. afecciones de 4km en siete tramos.
 - Otras vías de conexión. (Distrito Chavín con anexos y caseríos) – 4km
- Se evidencian daños en los sistemas de Riego como:
 - Canales: Afectación del canal de riego San José de Luyo - 2KM.
 - Sistema de Riego: Perdida de Manguera de HDPE 4" en los sectores de Baya, San Juan de Luyo, Cuesta Blanca, Huirpina, Marcocancha.
 - Perdida de 15 tomas laterales para riego cerca al río Chavín en los sectores de Baya, San Juan de Luyo, Cuesta Blanca, Huirpina, Marcocancha.

Elaborado por: Modulo de Operaciones

Distribución: Gobiernos Regionales y Locales, Centro de Operaciones de Emergencia Nacional.

CENTRO DE OPERACIONES DE EMERGENCIA REGIONAL

Av. Tupac Amaru s/n – Cuadra N° 08



4. ACCIONES DE RESPUESTA Y REHABILITACIÓN:

4.1 Acciones programadas y/o ejecutadas

Actualizado al 18 de febrero de 2025

Entidad Ejecutora/Otro	Fecha		Acciones	Fuente
	Inicio	Fin		
M.D CHAVIN	11/02/25	EN PROCESO	EDAN	M.D.CHAVIN
	15/02/25	EN PROCESO	ENTREGA DE BAH	M.D.CHAVIN

4.2 DESARROLLO DE ACCIONES

Actualizado al 18 de febrero de 2025.

LOCAL

MUNICIPALIDAD DISTRITAL DE CHAVIN

Municipalidad distrital de Chavín a través de su REPORTE COMPLEMENTARIO S/N informó que:

- El alcalde solicitó inmediatamente que realice trabajos de Evaluación de Daños y Necesidades y determinar los anexos y caseríos afectados y número de familias Afectadas y Damnificadas, dicho trabajo inició el 11/02/25 y se continua en proceso.
- El día 14 de febrero se llevó a cabo una verificación detallada, con el propósito de evaluar los daños en las vías de acceso y las afecciones en la carretera.
- El 15 de febrero se comenzó con la entrega de BAH como plásticos (10 metros) y frazadas (02 Und.)
- El día 17 de febrero se comenzó a realizar la rehabilitación de las carreteras con mayor prioridad para su rehabilitación con 2 cargadores frontales siendo uno de la municipalidad distrital de Chavin y el otro alquilado.
- El alcalde del distrito ha realizado el requerimiento a la Municipalidad de Chincha de Maquinaria Pesada (1 Cargador Frontal y 1 Tractor Oruga) para limpieza y habilitación de vías afectadas, como consecuencia de las intensas lluvias registradas.

REGIONAL

Gobierno Regional de Ica

El Módulo de Operaciones del COER Ica, continua con el monitoreo de la emergencia hasta su atención.

FUENTE INFORMACION:

- Subgerente de Gestión del Riesgo de Desastres de la Municipalidad distrital de Chavín – Ing. Camilo Tasaico 956664636

ICA, 18 de febrero del 2025

 CENL PAPA RICARDO E. GUILLEN BALBIN
 COORDINADOR COER ICA

 CPC CARLOS HERNANDEZ HERNANDEZ
 MODULO DE EVALUADOR I

 Elaborado por: Sara Guerrero Loza – Operadora
 Modulo de Operaciones

Elaborado por Sara Guerrero Loza.

Elaborado por: Modulo de Operaciones

Distribución: Gobiernos Regionales y Locales, Centro de Operaciones de Emergencia Nacional.

CENTRO DE OPERACIONES DE EMERGENCIA REGIONAL

Av. Tupac Amaru s/n – Cuadra N° 08



VI.- ANEXOS:

VISTAS FOTOGRAFICOS 18/02/2025



Elaborado por: Modulo de Operaciones

Distribución: Gobiernos Regionales y Locales, Centro de Operaciones de Emergencia Nacional.

CENTRO DE OPERACIONES DE EMERGENCIA REGIONAL

Av. Tupac Amaru s/n – Cuadra N° 08

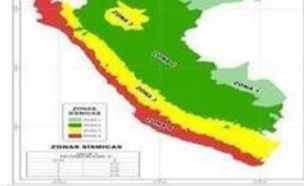

Elaborado por: Modulo de Operaciones

Distribución: Gobiernos Regionales y Locales, Centro de Operaciones de Emergencia Nacional.

CENTRO DE OPERACIONES DE EMERGENCIA REGIONAL

Av. Tupac Amaru s/n – Cuadra Nº 08



Elaborado por: Modulo de Operaciones

Distribución: Gobiernos Regionales y Locales, Centro de Operaciones de Emergencia Nacional.

CENTRO DE OPERACIONES DE EMERGENCIA REGIONAL

Av. Tupac Amaru s/n – Cuadra N° 08