

REPORTE COMPLEMENTARIO

Nº 111-2025-MOD. OPERACIONES – COER ICA



Elaborado por: Modulo de Operaciones

Distribución: Gobiernos Regionales y Locales, Centro de Operaciones de Emergencia Nacional.

CENTRO DE OPERACIONES DE EMERGENCIA REGIONAL

Av. Tupac Amaru s/n – Cuadra Nº 08



REPORTE COMPLEMENTARIO N° 111- 16/05/2025/COER-GORE ICA HORA 06:50

INUNDACIÓN POR DESBORDE DE CANALES EN EL DISTRITO DE INDEPENDENCIA, PROVINCIA DE PISCO, DE LA REGION ICA.

I.- HECHOS:

Fecha y hora de la ocurrencia	Descripción
08/05/2025 07:00 Hrs.	El día 08 de mayo del 2025, al promediar las 07:00 horas se generó el desborde de un desagadero en el distrito de Independencia, ubicado en la parte superior del camino carrozable que comunica al centro poblado Nuevo Huánuco colapsando dicho camino.

2. UBICACIÓN:

FECHA	DEPARTAMENTO	PROVINCIA	DRISTRITO	LUGAR	SINPAD
08/05/2025	ICA	PISCO	INDEPENDENCIA	C.P NUEVO HUÁNUCO	236737

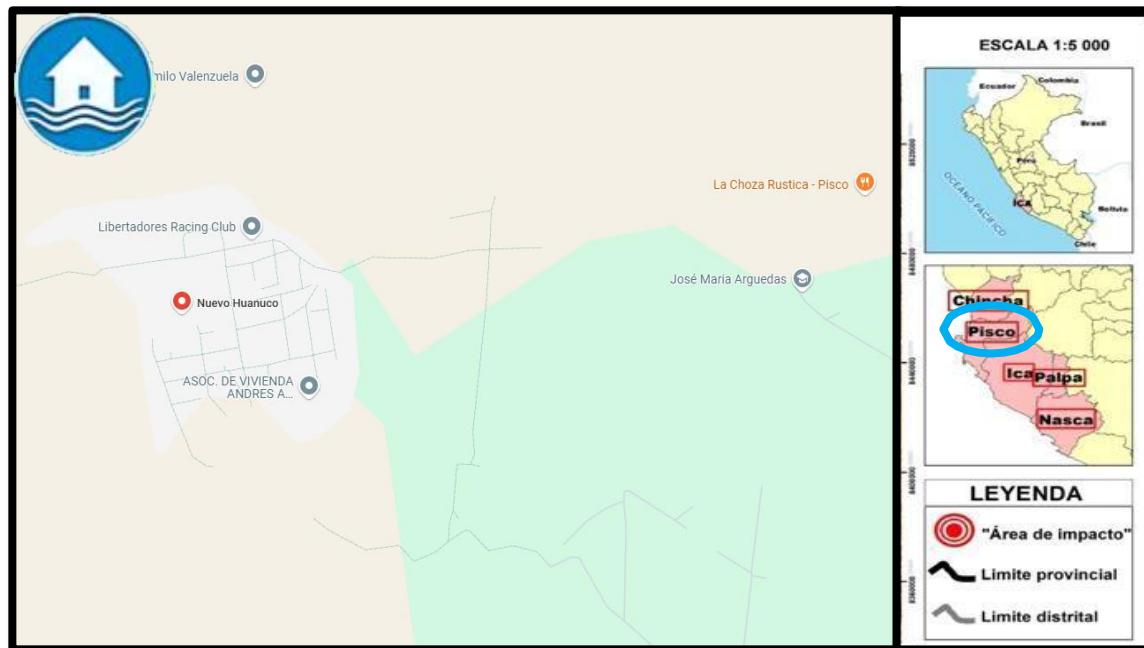

FUENTE: COER ICA.

Elaborado por: Modulo de Operaciones

Distribución: Gobiernos Regionales y Locales, Centro de Operaciones de Emergencia Nacional.

CENTRO DE OPERACIONES DE EMERGENCIA REGIONAL

Av. Tupac Amaru s/n – Cuadra N° 08



3. EVALUACIÓN DE DAÑOS:

3.1 Evaluación de daños:

Actualizado al 16 de mayo de 2025.

UBICACIÓN	VIDA Y SALUD (PERSONAS)	
	AFECTADOS	DAMNIFICADOS
DPTO. ICA		
PROVINCIA PISCO		
DISTRITO INDEPENDENCIA		
SECTOR NUEVO HUANUCO	88	
TOTAL	88	

Nota: REPORTADO POR EL SECRETARIO TÉCNICO DEL DISTRITO DE INDEPENDENCIA

3.2 Información contextual

El responsable de la oficina de Gestión de Riesgo de Desastres de la Municipalidad Distrital de Independencia informó que:

- El día de 08 DE MAYO a las 7:00 am se produjo el colapso del camino carrozable que comunica al centro poblado nuevo Huánuco, dejando incomunicado a más de 80 personas.
- Este desborde se produjo debido a que en la parte superior del camino existe un desaguadero que debido al alto volumen de agua generó el desborde, camino que ya ha sido habilitado con los trabajos de maquinaria pesada (01 volquete y 01 cargador frontal), dichos trabajos se realizaron con las gestiones realizadas por la oficina de gestión de riesgo de desastres de la Municipalidad antes mencionada, ya que realizaron las gestiones para el requerimiento del alquiler de estas maquinarias.
- Asimismo, no se reportaron daños o afectación a viviendas ni a personas, ya que esta afectación del camino carrozable se encuentra a unos 300 a 400 metros de las viviendas.

Elaborado por: Modulo de Operaciones

Distribución: Gobiernos Regionales y Locales, Centro de Operaciones de Emergencia Nacional.

CENTRO DE OPERACIONES DE EMERGENCIA REGIONAL

Av. Tupac Amaru s/n – Cuadra Nº 08



4. ACCIONES DE RESPUESTA Y REHABILITACIÓN:

LOCAL

MUNICIPALIDAD DISTRITAL DE INDEPENDENCIA

a) Acciones programadas y/o ejecutadas

Actualizado al 16 de mayo de 2025

Entidad Ejecutora/ Otro	Fecha		Acciones	Fuente
	Inicio	Fin		
M.D INDEPENDENCIA	08/05/25	09/05/2025	EDAN	STDC.INDEPENDENCIA
M.D INDEPENDENCIA	09/05/2025	10/05/2025	Limpieza de tramo de 15 metros de acceso al C.P. nuevo Huánuco y límite con Chincha.	STDC.INDEPENDENCIA
M.D INDEPENDENCIA	12/05/2025	12/05/2025	Verificación del óptimo funcionamiento y habilitación del camino carrozable afectado	STDC.INDEPENDENCIA

b) Desarrollo de acciones

Actualizado al 16 de mayo de 2025.

El responsable de la oficina de Gestión de Riesgo de Desastres de la Municipalidad Distrital de Independencia informó que:

- 09/05/25

- Culmino con la evaluación de daños y análisis de necesidades; determinando que no hay viviendas ni personas afectadas.
- Se determino que esta emergencia NO AMERITA ENTREGA DE BIENES DE AYUDA HUMANITARIA.
- Se realizado el requerimiento para la intervención con maquinaria pesada.

- 09/05/25

- Se realizaron los trabajos de limpieza y habilitación del camino carrozable utilizándose 01 volquete y 01 cargador frontal, siendo habilitados aproximadamente unos 15 metros de camino el cual permitía el acceso al Centro Poblado Nuevo Huánuco y a pocos metros el limite con Chincha.

- 12/05/25

- Se realizo una visita con la finalidad de verificar que el acceso y el camino se encuentren habilitados.

REGIONAL

Gobierno Regional de Ica:

Habiéndose otorgado la atención a la emergencia suscitada mediante los trabajos de rehabilitación el módulo de operaciones del COER ICA, solicita al Centro de Operación de Emergencia Regional en cierre en la bitácora de seguimiento de emergencias.

Elaborado por: Modulo de Operaciones

Distribución: Gobiernos Regionales y Locales, Centro de Operaciones de Emergencia Nacional.

CENTRO DE OPERACIONES DE EMERGENCIA REGIONAL

Av. Tupac Amaru s/n – Cuadra N° 08



FUENTE INFORMACION:

- Responsable de la oficina de Gestión de Riesgo de Desastres – Ing. César Sánchez – Celular 957478534

ICA, 16 de mayo del 2025



Elaborado por: Sara J. Guerrero Loza

VI.- ANEXOS:

6.1. MAQUINARIA PESADA:

ASIGNADO	MAQUINARIA (PROPIA/ALQUILADA)	PLACA	CANTIDAD	DESTINO	USO
MD INDEPENDENCIA	Cargador Frontal (A)		1	CAMINO CARROZABLE ACCESO AL C.P NVO HUANUCO EN DISTRITO INDEPENDENCIA	Limpieza y rehabilitacion de la via.
	Volquete (A)		1	CAMINO CARROZABLE ACCESO AL C.P NVO HUANUCO EN DISTRITO INDEPENDENCIA	Limpieza y rehabilitacion de la via.
	TOTAL		2		
A= Alquilada					

Elaborado por: Modulo de Operaciones

Distribución: Gobiernos Regionales y Locales, Centro de Operaciones de Emergencia Nacional.

CENTRO DE OPERACIONES DE EMERGENCIA REGIONAL

Av. Tupac Amaru s/n – Cuadra N° 08



6.2. VISTAS FOTOGRAFICAS:

AFECCION DE CAMINO CARROZABLE ANTES DE LOS TRABAJOS



TRABAJOS REALIZADOS DE REHABILITACION



Elaborado por: Modulo de Operaciones

Distribución: Gobiernos Regionales y Locales, Centro de Operaciones de Emergencia Nacional.

CENTRO DE OPERACIONES DE EMERGENCIA REGIONAL

Av. Tupac Amaru s/n – Cuadra N° 08

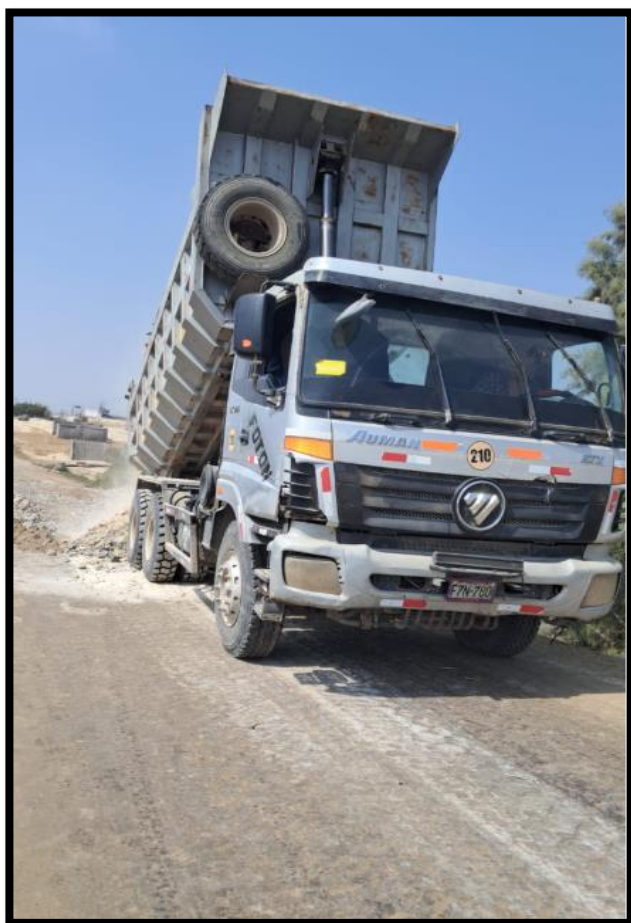

Elaborado por: Modulo de Operaciones

Distribución: Gobiernos Regionales y Locales, Centro de Operaciones de Emergencia Nacional.

CENTRO DE OPERACIONES DE EMERGENCIA REGIONAL

Av. Tupac Amaru s/n – Cuadra N° 08



Elaborado por: *Modulo de Operaciones*

Distribución: *Gobiernos Regionales y Locales, Centro de Operaciones de Emergencia Nacional.*

CENTRO DE OPERACIONES DE EMERGENCIA REGIONAL

Av. Tupac Amaru s/n – Cuadra N° 08



Elaborado por: *Modulo de Operaciones*

Distribución: *Gobiernos Regionales y Locales, Centro de Operaciones de Emergencia Nacional.*

CENTRO DE OPERACIONES DE EMERGENCIA REGIONAL

Av. Tupac Amaru s/n – Cuadra N° 08