



REPORTE COMPLEMENTARIO Nº 161-2025-MOD.OPERACIONES-COER ICA



GOBIERNO REGIONAL
DE ICA



Elaborado por: Modulo de Operaciones

Distribución: Gobiernos Regionales y Locales, Centro de Operaciones de Emergencia Nacional.

CENTRO DE OPERACIONES DE EMERGENCIA REGIONAL

Av. Tupac Amaru s/n – Cuadra Nº 08



REPORTE COMPLEMENTARIO N° 161 12/09/2025/COER-GORE ICA HORA 11:30

COLAPSO DE ESTRUCTURA POR ACTIVIDAD HUMANA EN EL DISTRITO DE NAZCA, PROVINCIA DE NAZCA, REGION DE ICA

I.- HECHOS:

Fecha y hora de la ocurrencia	Descripción
12/09/2025 09:50 hrs.	En horas de la mañana se registró colapso de estructuras en la vivienda de adobe y techo de caña y estera con torta de barro, ubicada en el sector Cantalloc del distrito de Nazca, provincia de Nazca, debido a la caída del techo, ha ocasionado desplome de la pared. vivienda ha quedado inhabitable.

II.- UBICACIÓN:

DEPARTAMENTO	PROVINCIA	DISTRITO	SECTOR	SINPAD
ICA	NAZCA	NAZCA	SECTOR CANTALLOC, CALLE EL TURISTA MZA "A" LOTE 2	242592

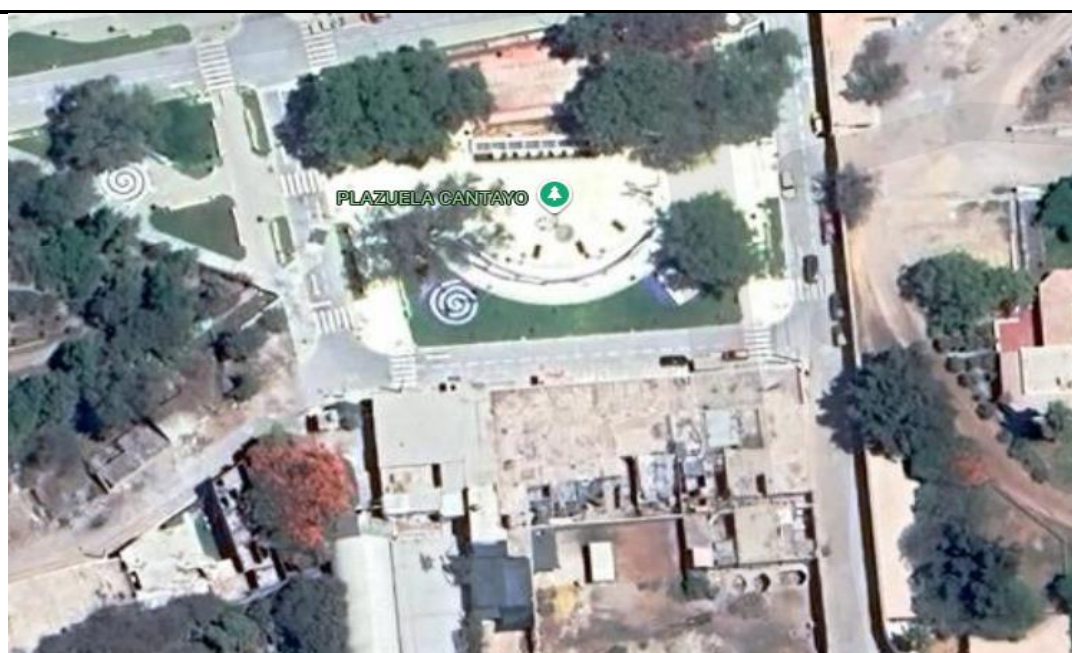

FUENTE: COER ICA

Elaborado por: Modulo de Operaciones

Distribución: Gobiernos Regionales y Locales, Centro de Operaciones de Emergencia Nacional.

CENTRO DE OPERACIONES DE EMERGENCIA REGIONAL

Av. Tupac Amaru s/n – Cuadra N° 08



III.- EVALUACIÓN RÁPIDA DE DAÑOS:

3.1 Evaluación rápida de daños

Actualizado al 12 de setiembre de 2025.

UBICACIÓN	VIDA Y SALUD PERSONAS	VIVIENDA
	DAMNIFICADO	
DPTO. ICA		
PROV. NAZCA		
DISTRITO: NAZCA	4	1
TOTAL	4	1

Nota: INFORMACION PROPORCIONADA POR PARTE DEL STDC LA MUNICIPALIDAD PROVINCIAL DE NAZCA

3.2 Información contextual

Municipalidad Provincial de Nazca, a través de su responsable de la Oficina de Sub Gerencia Regional de Gestión de Riesgo y Desastres informa al módulo de operaciones del Centro de Operación de Emergencia Regional lo siguiente:

- Habiendo tomado conocimiento del colapso de estructuras en la vivienda ubicada en la calle Turista del sector de Cantalloc, se dirigió al lugar para la verificación in situ, identificando que la vivienda de adobe y techo de caña y esteras había cedido el techo, consecuentemente tumbo paredes y otras han quedado con rajaduras, al parecer el tiempo de construcción ha ocasionado deterioro de las estructuras. La vivienda se encuentra en estado inhabitable.
- La familia damnificada son 04 personas
- No se reportaron a la salud ni a la vida.

4. ACCIONES DE RESPUESTA Y REHABILITACIÓN:

4.1 Acciones programadas y/o ejecutadas

Actualizado al 12 de setiembre de 2025

Fecha		Acciones	Fuente
Inicio	Fin		
12/09/2025	12/09/2025	EDAN	STGRD MP NAZCA
12/09/2025	12/09/2025	ENTREGA DE BAH	STGRD MP NAZCA

4.2 DESARROLLO DE ACCIONES

Actualizado al 12 de setiembre de 2025.

LOCAL:

MUNICIPALIDAD PROVINCIAL DE NAZCA

La Municipalidad Provincial de Nazca, a través de la Sub Gerencia de Gestión de Riesgos y Desastre, reporta que:

Elaborado por: Modulo de Operaciones

Distribución: Gobiernos Regionales y Locales, Centro de Operaciones de Emergencia Nacional.

CENTRO DE OPERACIONES DE EMERGENCIA REGIONAL

Av. Tupac Amaru s/n – Cuadra N° 08



- Habiendo tomado conocimiento de los hechos se dirigieron al lugar para dar inicio con la evaluación de daños y análisis de necesidades identificándose 01 vivienda de material de adobe y techo de caña y esteras con torta, en condición de inhabitable y 04 damnificados.
- Se realiza el apoyo para la limpieza de escombros en la zona del colapso de estructuras.
- Día 08 del presente mes se realizó entrega de los Bienes de Ayuda Humanitaria consistente en:

ENTREGADO POR	RECEPCIONADO	TECHO	ABRIGO			MENAJE	
		CARPA	CAMA	COLCHON	FRAZADA	BIDON 100	BALDE
M.P. DE NAZCA	KATTY ELVIRA SIMON ARCOS (J)	UNIDAD	UNIDAD	UNIDAD	UNIDAD	UNIDAD	UNIDAD
		1	4	4	4	1	1
TOTAL -UNIDAD		1	4	4	4	1	1

REGIONAL

Gobierno Regional de Ica

- El Módulo de operaciones del COER ICA, al constatar la atención y finalización con la entrega de BAH, solicita al COEN el cierre de la presente emergencia.

FUENTE INFORMACION:

Lic. José Busto, responsable de la Sub Gerencia de Gestión de Riesgo de Desastres, de la Municipalidad provincial de Nazca - Celular. 956622728.

ICA, 12 de setiembre de 2025

 MANUEL E. GARCÍA ECHEVARRÍA
 MÓDULO DE OPERACIONES III

 CRN PPM RICARDO E. GUILLEN BALBIN
 COORDINADOR COER ICA

 CPC CARLOS HERNANDEZ HERNANDEZ
 MÓDULO DE EVALUADOR I

Elaborado por: Manuel García Echevarría

Elaborado por: Modulo de Operaciones

Distribución: Gobiernos Regionales y Locales, Centro de Operaciones de Emergencia Nacional.

CENTRO DE OPERACIONES DE EMERGENCIA REGIONAL

Av. Tupac Amaru s/n – Cuadra N° 08



VI.- ANEXOS:

VISTAS FOTOGRAFICAS



Elaborado por: Modulo de Operaciones

Distribución: Gobiernos Regionales y Locales, Centro de Operaciones de Emergencia Nacional.

CENTRO DE OPERACIONES DE EMERGENCIA REGIONAL

Av. Tupac Amaru s/n – Cuadra N° 08



Elaborado por: Modulo de Operaciones

Distribución: Gobiernos Regionales y Locales, Centro de Operaciones de Emergencia Nacional.

CENTRO DE OPERACIONES DE EMERGENCIA REGIONAL

Av. Tupac Amaru s/n – Cuadra N° 08

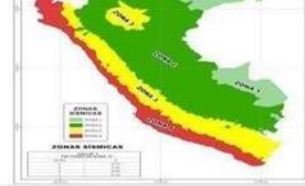

PLATAFORMA PROVINCIAL DE DEFENSA CIVIL PEDIDO- COMPROBANTE DE SALIDA



DEPENDENCIA SOLICITANTE: **COMITÉ PROVINCIAL DE DEFENSA CIVIL DE NASCA**

BIENES DE LA MUNICIPALIDAD PROVINCIAL DE NASCA

FECHA 12 09 25

CÓDIGO DE LA DEPENDENCIA

Solicito entregar: JOSE CARLOS BUSTOS MONTOYA
con destino a: MZ A LOTE 2 CALLE EL TURISTA CANTAYO

Afectación presupuestal. Cuenta Mayor Programa - Sub Programa

0065- 2025

SOLICITADO		
ARTÍCULOS		
CÓDIGO	CANTIDAD	DESCRIPCIÓN
	4	CAMAS
	4	COLCHONES
	1	BALDE

BIENES DE AYUDA HUMANITARIA PARA SER ENTREGADOS A AFECTADOS POR CAUSA COLAPSO DE ESTRUCTURA POR ACTIVIDAD HUMANA EN LA MZ A LOTE 2 CALLE EL TURISTA CANTAYO.

REFERENCIA

NOTA: Cualquier enmendadura invalidará este documento

DESPACHO			VALORES	
ESPECIFICACIONES	CANTIDAD DESPACHADA	UNIDAD DE MEDIDA	UNITARIO	TOTAL
			TOTAL S/.	
PERSONA QUE RECIBE				
KATTY ELVIRA SIMON ARCOS DNI* 00517884				

SOLICITANTE

JEFE DE ALMACEN

RECIBÍ CONFORME
00517884.

Elaborado por: Modulo de Operaciones

Distribución: Gobiernos Regionales y Locales, Centro de Operaciones de Emergencia Nacional.

CENTRO DE OPERACIONES DE EMERGENCIA REGIONAL

Av. Tupac Amaru s/n – Cuadra N° 08