

REPORTE COMPLEMENTARIO

Nº 183-2025-MOD. OPERACIONES – COER ICA



Elaborado por: Modulo de Operaciones

Distribución: Gobiernos Regionales y Locales, Centro de Operaciones de Emergencia Nacional.

CENTRO DE OPERACIONES DE EMERGENCIA REGIONAL

Av. Tupac Amaru s/n – Cuadra Nº 08



REPORTE COMPLEMENTARIO N° 183-21/11/2025/COER-GORE ICA HORA 17:45

DERRUMBE DE CERRO EN EL SECTOR ORCONA EN EL DISTRITO Y PROVINCIA DE NASCA DE LA REGION ICA.

I.- HECHOS:

Fecha y hora de la ocurrencia	Descripción
17/11/2025 09:30 Hrs.	Se produjo un derrumbe de cerro en la vía rural departamental km.2.8, esta vía esta cerca al cerro, en la margen derecha del Río Aja en el Sector De Orcona, se ha deslizado gran material de hacia el rio que esta una altura de más 70 metros aproximadamente.

2. UBICACIÓN:

FECHA DE OCURRENCIA	PROVINCIA	DISTRITO	SECTOR	SINPAD
17/11/2025	NASCA	NASCA	SECTOR ORCONA	246174

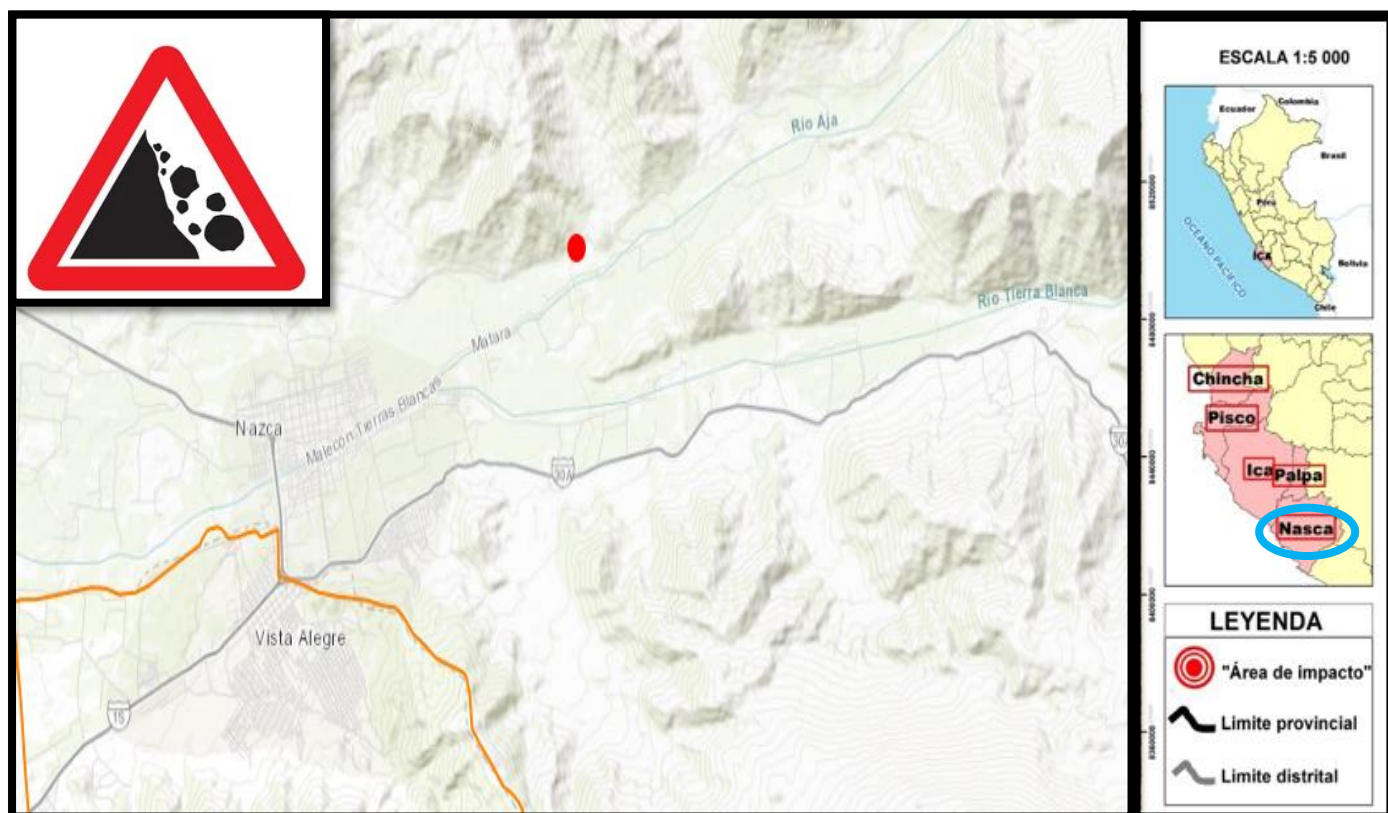

3. EVALUACIÓN DE DAÑOS:

Elaborado por: Modulo de Operaciones

Distribución: Gobiernos Regionales y Locales, Centro de Operaciones de Emergencia Nacional.

CENTRO DE OPERACIONES DE EMERGENCIA REGIONAL

Av. Tupac Amaru s/n – Cuadra N° 08



3.1 Evaluación rápida

Actualizado al 21 de noviembre de 2025, a las 17:45 horas.

Daños				
Población referencial	Familia (N°)	Persona (N°)	Servicios públicos básicos indispensables interrumpidos	SI/NO
Afectado	00	00	Agua	NO
Damnificado	0	00	Desagüe	NO
Vida y Salud	SI/NO	Cantidad	Energía Eléctrica	SI
Lesionados (Heridos)	NO		Telefonía	NO
Personas atrapadas	NO		Internet	NO
Personas aisladas	NO		Gas	NO
Desaparecidos	NO		Medios de vida	SI/NO
Fallecidos	NO		Agricultura	NO
Infraestructura	SI/NO	Cantidad	Ganadería	NO
Viviendas (unidad)	NO		Comercio	NO
Vías (carreteras/caminos) (m.l)	SI	20	Turismo	NO
Puentes (unidad)	NO		Pesca	NO
Establecimientos de Salud (unidad)	NO		Cobertura natural	NO
Instituciones Educativas (unidad)	NO			
Canal de Riego (km)	NO			
Otros (Museo)	NO			

Fuente: INFORMACIÓN PROPORCIONADA POR LA MUNICIPALIDAD PROVINCIAL DE NASCA

3.2 Información contextual

Municipalidad Provincias de Nasca, a través del secretario técnico de Gestión del Riesgo y Desastre y Defensa Civil informó que:

- Se produjo un derrumbe de cerro en la vía rural departamental km.2.8, esta vía esta pegada al cerro, en la margen derecha del Rio Aja en el Sector De Orcona, se ha deslizado gran material de hacia el rio que esta una altura de más 70 metros aproximadamente. y la vía esta fracturada un aproximado de 20 metros lineales. esta vía comunica la parte alta de Nasca en pirca (lucanas, Ayacucho)
- No se reporta daños a la vida y salud.

4. ACCIONES DE RESPUESTA Y REHABILITACIÓN:

Actualizado al 21 de noviembre de 2025.

LOCAL

MUNICIPALIDAD PROVINCIAL DE NASCA:

Entidad Ejecutora/Otro	Fecha		Acciones	Fuente
	Inicio	Fin		
M.P. NASCA	17/11/2025	17/11/2025	EDAN	M.P. NASCA
	21/11/2025	21/11/2025	La Subgerencia de Defensa Civil a traves de la Municipalidad Provincial de Nasca, solicita la intervencion del Gobierno Regional de Ica	M.P. NASCA

Elaborado por: Modulo de Operaciones

Distribución: Gobiernos Regionales y Locales, Centro de Operaciones de Emergencia Nacional.

CENTRO DE OPERACIONES DE EMERGENCIA REGIONAL

Av. Tupac Amaru s/n – Cuadra N° 08



La Municipalidad provincial de Nasca, a través de su secretario técnico de Sub Gerencia de Gestión del Riesgo y Defensa Civil informó que:

- De acuerdo a la evaluación se produjo deslizamiento de material del cerro el cual a ocasionado la fractura de la vía rural vecinal Nasca – Pirca – Uchuymarca en el km 2.2 en la zona de Orcona antes denominado “Centro Magnético” de aproximadamente 20 mts. lineales con consecuencia de interrupción de vía.
- La Subgerencia de Defensa Civil de acuerdo al informe N° 0144-2025-SGDC-GDU/MPN, se solicite al Gobierno Regional de Ica, para que tome las acciones para la Reparación del camino que conecta la jurisdicción de Nasca con Lucanas Ayacucho.
- Se registro en el Sinpad N° 246174 DERRUMBE DE CERROS

REGIONAL

Gobierno Regional de Ica

El Módulo de Operaciones del COER Ica, en coordinación con la Subgerencia de Gestión de Riesgo de Desastres de la Municipalidad Provincial de Nasca solicita el CIERRE TEMPORAL de la emergencia.

FUENTE INFORMACION:

Secretario Técnico de la Provincia de Nasca – Sr. Narciso Choque celular: 932 010 595

ICA, 21 de noviembre del 2025

ALEX R. CHINCHAY CACERES
MODULO DE OPERADOR I

CRNL PNP RICARDO E. GUILLEN BALBIN
COORDINADOR COER ICA

CPC. CARLOS HERNANDEZ HERNANDEZ
MODULO DE EVALUADOR I

Elaborado por Alex Chinchay Cáceres

Elaborado por: Modulo de Operaciones

Distribución: Gobiernos Regionales y Locales, Centro de Operaciones de Emergencia Nacional.

CENTRO DE OPERACIONES DE EMERGENCIA REGIONAL



Av. Tupac Amaru s/n – Cuadra N° 08



VI.- ANEXOS:

VISTAS FOTOGRAFICAS

21/11/2025

MUNICIPALIDAD PROVINCIAL DE NASCA

SUB-GERENCIA DE DEFENSA CIVIL
 AÑO DE LA RECUPERACION Y CONSOLIDACION DE LA ECONOMIA PERUANA
INFORME N°0144-2025-SGDC-GDU/MPN

CARGO

RECEPCION
 18 NOV. 2025
 9/9

A	:	BEDER CERON TORRES
DE	:	Alcalde Provincial de Nasca
ASUNTO	:	Lic. NARCISO JESÚS CHOQUE TITO
REFERENCIA	:	Sub Gerente de Defensa Civil
Fecha	:	DERRUMBE DE CERRO/INTERRUPCION DE VIA
		EVALUACION DE DAÑOS Y GENERACION CODIGO SINPAD N°246174
		Nasca, 17 de noviembre del 2025.

Por medio del presente, le informo a Usted que después de hacer la Evaluación de Daños; se generó el registro SINPAD N° 246174, ítem "DERRUMBE DE CERROS". Este deslizamiento de material del cerro ha ocasionado la fractura de la vía rural vecinal Nasca – Pirca – Uchuymarca, en el km. 2.2, en la zona de Orcona, antes del denominado "Centro Magnético de aproximadamente 20 metros lineales, con consecuencia de interrupción de vía.

Por lo tanto, le informo a su despacho para su conocimiento, y sugerimos se haga de informe técnico y determine a quien corresponda, a que tome acciones para la reparación del camino, en el que transitan vehículos con carga y pasajeros de ida y venida que conectan nuestra jurisdicción con la Lucanas, Ayacucho.

Sin otro particular, quedo de Usted para su conocimiento y fines.

Atentamente,

Lic. Narciso Jesús Choque Tito
 SUB GERENCIA DE DEFENSA CIVIL

Adjunto:
 Panel Fotografico(3folios)
 C.C. Archivo

Calle Lima N° 5ta cuadra – 2do. Piso – Oficina N° 06 - Mercado Virgen de Guadalupe - Nasca
www.muninasca.gob.pe

Elaborado por: Modulo de Operaciones

Distribución: Gobiernos Regionales y Locales, Centro de Operaciones de Emergencia Nacional.

CENTRO DE OPERACIONES DE EMERGENCIA REGIONAL

Av. Tupac Amaru s/n – Cuadra N° 08



Elaborado por: Modulo de Operaciones

Distribución: Gobiernos Regionales y Locales, Centro de Operaciones de Emergencia Nacional.

CENTRO DE OPERACIONES DE EMERGENCIA REGIONAL

Av. Tupac Amaru s/n – Cuadra N° 08