



REPORTE PRELIMINAR

Nº 037-2025-MOD. OPERACIONES – COER ICA



Elaborado por: Modulo de Operaciones

Distribución: Gobiernos Regionales y Locales, Centro de Operaciones de Emergencia Nacional.

CENTRO DE OPERACIONES DE EMERGENCIA REGIONAL

Av. Tupac Amaru s/n – Cuadra Nº 08



REPORTE PRELIMINAR N° 037 -11/02/2025/COER-GOREICA HORA 21:00

LLUVIAS INTENSAS AFECTA AL DISTRITO DE RÍO GRANDE, PROVINCIA DE PALPA, DEPARTAMENTO DE ICA.

I.- HECHOS:

Fecha y hora de la ocurrencia	Descripción
11/02/2025 17:45:Hrs.	Siendo las 17:45 horas, del día Martes 11 de Febrero del 2025, se desato las lluvias intensas en toda la jurisdicción del distrito de Río Grande, conformados por todos sus Centros Poblados, Pampa Blanca, Palmar, Huambo, Chantay, Marccarenja, Huaraco, Gramadal Grande y Chico, La Isla, Santa Rosa, San Jacinto, Ranchería, Los Alaches, Paucarrastro, Río Grande Cercado, Los Molinos, El Pernil, San Miguel.

2. UBICACIÓN:

DEPARTAMENTO	PROVINCIA	DISTRITO	SECTOR	SINPAD
ICA	PALPA	RIO GRANDE	RIO GRANDE	221018

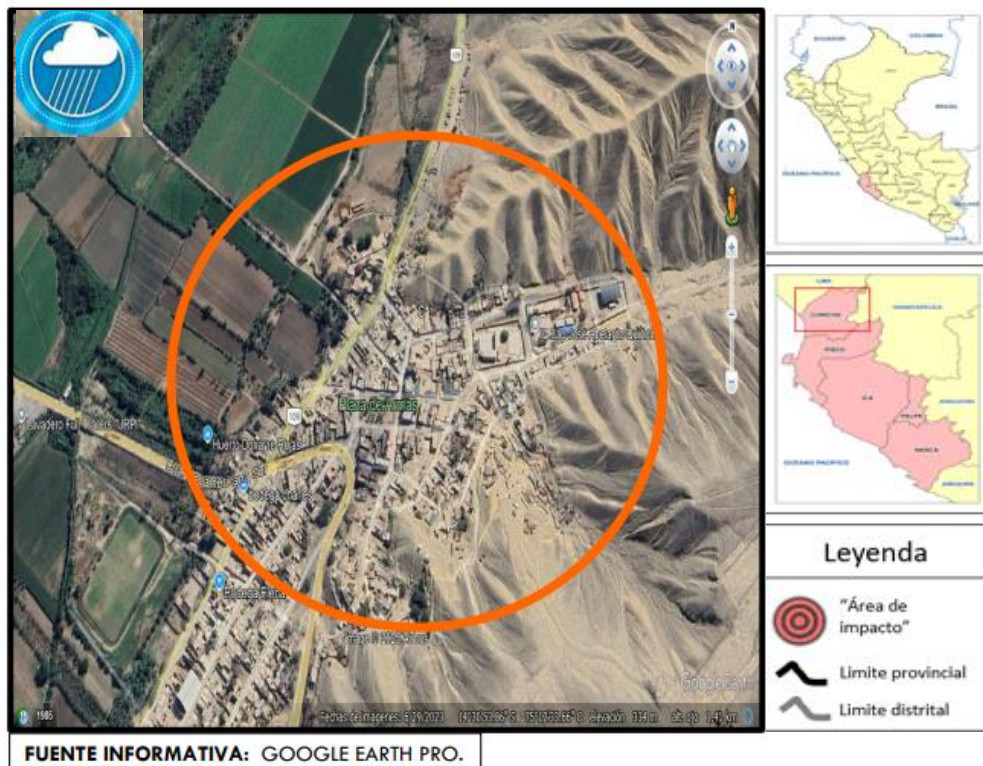

Elaborado por: Modulo de Operaciones

Distribución: Gobiernos Regionales y Locales, Centro de Operaciones de Emergencia Nacional.

CENTRO DE OPERACIONES DE EMERGENCIA REGIONAL

Av. Tupac Amaru s/n – Cuadra N° 08



3. EVALUACIÓN DE DAÑOS:

3.2 Evaluación rápida

Actualizado al 11 de febrero de 2025, a las 21:00 horas

Daños				
Población referencial	Familia (N°)	Persona (N°)	Servicios públicos básicos indispensables interrumpidos	SI/NO
Afectadas	70		Agua	NO
Damnificadas			Desagüe	NO
Vida y Salud	SI/NO	Cantidad	Energía Eléctrica	SI
Lesionados (Heridos)	NO		Telefonía	NO
Personas atrapadas	NO		Internet	SI
Personas aisladas	NO		Gas	NO
Desaparecidos	NO		Medios de vida	SI/NO
Fallecidos	NO		Agricultura	NO
Infraestructura	SI/NO	Cantidad	Ganadería	NO
Viviendas (unidad)	SI	70	Comercio	NO
Vías (carreteras/caminos) (km)	NO		Turismo	NO
Puentes (unidad)	NO		Pesca	NO
Establecimientos de Salud (unidad)	NO		Otro _____	
Instituciones Educativas (unidad)	NO			

Nota: INFORMACION PROPORCIONADA POR PARTE DE LA MUNICIPALIDAD DISTRITAL DE RIO GRANDE.

FUENTE: REPORTE PRELIMINAR N° 002-2025-UNIDAD DE DEFENSA CIVIL/MUNICIPALIDAD DE RIO GRANDE

3.3 Información contextual

Municipalidad Distrital de Rio Grande a través de la subgerencia de gestión de riesgo de desastres informó que:

- No se reportan daños a la vida y salud de las personas
- Las personas afectadas pernoctan en ambientes de su vivienda.

4. ACCIONES DE RESPUESTA Y REHABILITACIÓN:

Actualizado al 11 de febrero de 2025.

DISTRITAL

MUNICIPALIDAD DISTRITAL DE RIO GRANDE

La Municipalidad Provincial de Palpa, a través de la Subgerencia de Gestión del Riesgo de Desastres, Mediante su REPORTE PRELIMINAR N° 002-2025-UNIDAD DE DEFENSA CIVIL/MUNICIPALIDAD DE RIO GRANDE informo que:

- Como primera respuesta se ha activado la Plataforma de Gestión de Riesgos y Desastres, para realizar las coordinaciones correspondientes.
- Ante lo suscitado a causa de las lluvias intensas de fecha 11/02/2025 a 17:45 hrs, hora local, la responsable de la Oficina de Defensa Civil de la Municipalidad Distrital de Rio Grande, se apersona a los Centros Poblados, Pampa Blanca, Palmar, Huambo, Chantay, Marccarenja, Huaraco, Gramadal Grande y Chico, La Isla, Santa Rosa, San Jacinto, Ranchería, Los Alaches, Paucarrastró, Río Grande Cercado, Los Molinos, El Pernil, San Miguel para realizar la evaluación de daños a las viviendas (Estructuras de Adobe, con techo de caña, barro, quincha, etc).

Elaborado por: Modulo de Operaciones

Distribución: Gobiernos Regionales y Locales, Centro de Operaciones de Emergencia Nacional.

CENTRO DE OPERACIONES DE EMERGENCIA REGIONAL

Av. Tupac Amaru s/n – Cuadra N° 08



REGIONAL

Gobierno Regional de Ica

El Centro de Operaciones de Emergencia Regional COERR ICA continúa con el seguimiento de la emergencia.

FUENTE INFORMACION:

Abog. Pablo Luis Sotomayor Morales, jefe de la Unidad de Defensa Civil – secretario técnico de Defensa Civil, Celular 920844900

ICA, 11 de febrero del 2025.

ALEX R. CHINCHAY CACERES
MODULO DE OPERADOR I

CRNL PNP RICARDO E. GUILLEN BALBIN
COORDINADOR COER ICA

CPC. CARLOS HERNANDEZ HERNANDEZ
MODULO DE EVALUADOR I

Elaborado por: Modulo de Operaciones

Distribución: Gobiernos Regionales y Locales, Centro de Operaciones de Emergencia Nacional.

CENTRO DE OPERACIONES DE EMERGENCIA REGIONAL

Av. Tupac Amaru s/n – Cuadra N° 08



VI.- ANEXOS:

VISTAS FOTOGRAFICOS



Elaborado por: Modulo de Operaciones

Distribución: Gobiernos Regionales y Locales, Centro de Operaciones de Emergencia Nacional.

CENTRO DE OPERACIONES DE EMERGENCIA REGIONAL

Av. Tupac Amaru s/n – Cuadra N° 08