

# REPORTE PRELIMINAR

## Nº 054-2025-MOD. OPERACIONES

### COER ICA



**Elaborado por:** Modulo de Operaciones

**Distribución:** Gobiernos Regionales y Locales, Centro de Operaciones de Emergencia Nacional.

**CENTRO DE OPERACIONES DE EMERGENCIA REGIONAL**

Av. Tupac Amaru s/n – Cuadra Nº 08



# LLUVIAS INTENSAS EN EL DISTRITO DE SAN PEDRO DE HUARCANA – CHINCHA - ICA

## 1. HECHOS:

Fecha y hora de la ocurrencia	Descripción
12/2/2025 01:00 horas	Se registro lluvias intensas, que afectaron las viviendas que en su mayoría son precarias, medios de vida pecuario y vías de acceso en el distrito de San Pedro de Huacarpana, provincia de Ica.

## 2. UBICACIÓN:

DEPARTAMENTO	PROVINCIA	DISTRITO	ANEXO
ICA	CHINCHA	SAN PEDRO DE HUACARPANA	ULLHUANCA, SAN LORENZO, TAMBO, HUACCHACA HUAYHUASCA, TAMBULLA, CASACANCHA, SANTA MERCEDES, VISTA ALEGRE, SAN JUAN DE UCHPA, SAN MARTIN DE HUARHUA, SAN JOSE HUACARPANA - SANTA MARIA DE HUANCACANHA

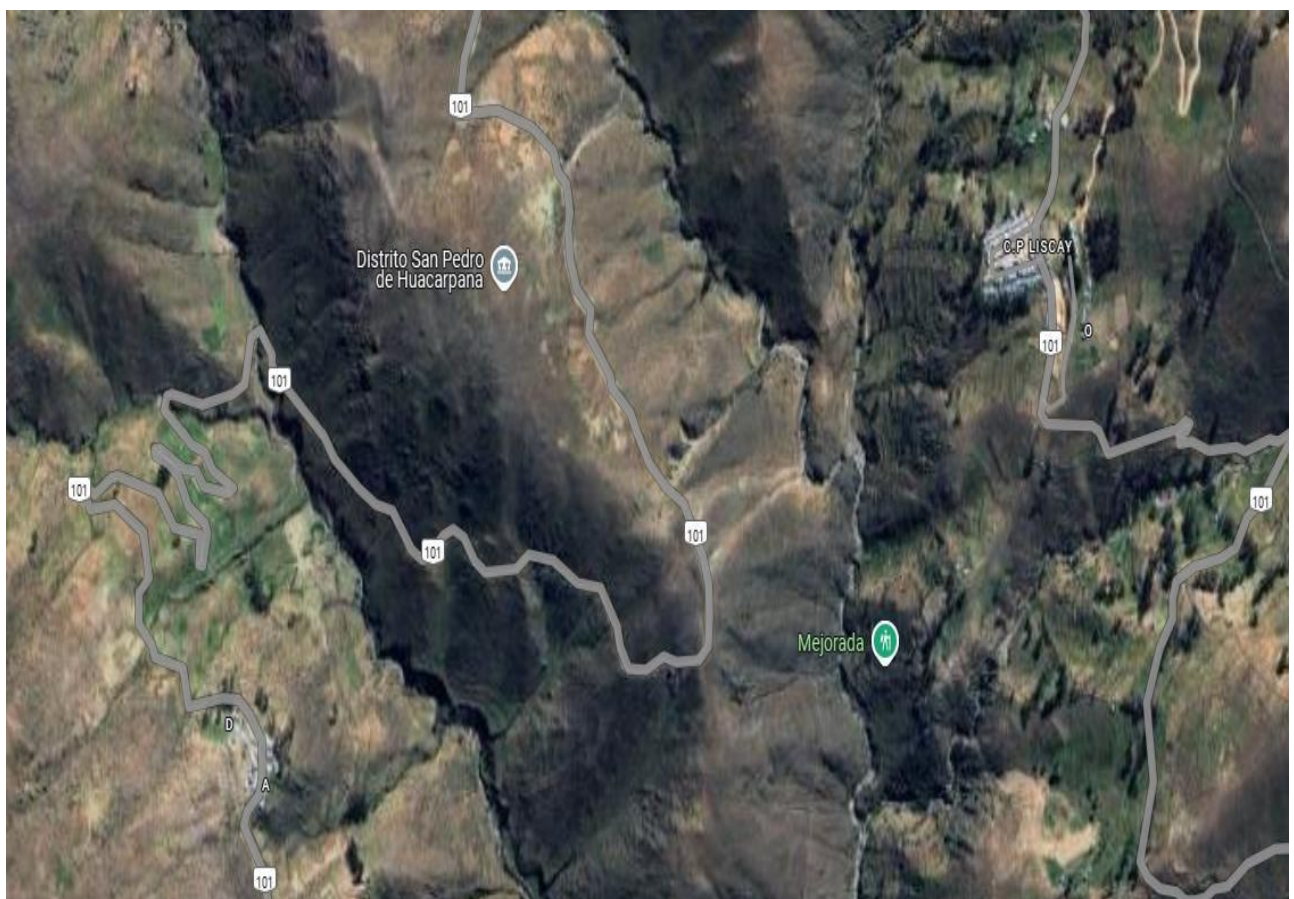

**Elaborado por:** Modulo de Operaciones

**Distribución:** Gobiernos Regionales y Locales, Centro de Operaciones de Emergencia Nacional.

**CENTRO DE OPERACIONES DE EMERGENCIA REGIONAL**

Av. Tupac Amaru s/n – Cuadra N° 08



### 3. EVALUACIÓN DE DAÑOS:

#### 3.1. Evaluación Rápida

Actualizado al 13 de febrero de 2025, a las 19:40 horas.

Daños				
Población referencial	Familia (N°)	Persona (N°)	Servicios públicos básicos indispensables interrumpidos	SI/NO
Personas afectadas	344	752	Agua	NO
Personas damnificadas			Desagüe	NO
Vida y Salud	SI/NO	Cantidad	Energía Eléctrica	NO
Lesionados (Heridos)	NO		Telefonía	NO
Personas atrapadas	NO		Internet	NO
Personas aisladas	NO		Gas	NO
Desaparecidos	NO		Medios de vida	SI/NO
Fallecidos	NO		Agricultura	SI
Infraestructura	SI/NO	Cantidad	Ganadería	SI
Viviendas (unidad)	SI		Comercio	NO
Vías (carreteras/caminos) (km)	SI	1.5	Turismo	NO
Puentes (unidad)	NO		Pesca	NO
Establecimientos de Salud (unidad)	SI	1	Cobertura natural	NO
Instituciones Educativas (unidad)	NO			
Canal de Riego (km)	NO			
Otros (Museo)	NO			

**Nota:** EDAN en proceso de evaluación por la Municipalidad Distrital de San Pedro de Huacarpana

**Fuente:** Oficina de Defensa Civil de la Municipalidad Distrital de San Pedro de Huacarpana

#### 3.2. Información contextual

- El secretario técnico de la Oficina de Defensa Civil de la Municipalidad Distrital de San Pedro de Huacarpana informó que:
  - No se reportan daños a la vida y salud de las personas.
  - Hay afectaciones, a canales de regadío, vías de comunicación y centro de salud

### 4. ACCIONES DE RESPUESTA Y REHABILITACIÓN:

Actualizado al 13 de febrero de 2025

#### LOCAL

#### Municipalidad Distrital de Santa Cruz

El secretario técnico de la Oficina de Defensa Civil y GRD de la Municipalidad Distrital de San Pedro de Huacarpana, informó que:

- 13/02/2025**
  - Se ha iniciado y continúan en los días sucesivos con la Evaluación de Daños y Análisis de Necesidades (EDAN).
  - Emergencia ha sido registrada en el SINPAD con el código N° 221560
- ✓ El Centro de Operaciones de Emergencia Nacional (COEN) continúa con el seguimiento de la emergencia.

**Elaborado por:** Modulo de Operaciones

**Distribución:** Gobiernos Regionales y Locales, Centro de Operaciones de Emergencia Nacional.

**CENTRO DE OPERACIONES DE EMERGENCIA REGIONAL**

Av. Tupac Amaru s/n – Cuadra N° 08





##### 5. **FUENTE:**

Oficina de Defensa Civil y Gestión de Riesgo y Desastre de la Municipalidad Distrital de San Pedro de Huacarpana

Ica, 13 de febrero de 2025

  
 MANUEL M. GARCÍA ECHEVARRÍA  
 MÓDULO DE OPERACIONES III

  
 CENP PAPA RICARDO E. GUILLEN BALBIN  
 COORDINADOR CHERICA

  
 CPC CARLOS HERNANDEZ HERNANDEZ  
 MÓDULO DE EVALUADOR I

**Elaborado por:** Manuel García Echevarría.

**ANEXOS.**

#### **VISTAS FOTOGRÁFICAS**



**LLUVIAS INTENSAS EN SAN PEDRO DE HUACARPANA**

**Elaborado por:** Modulo de Operaciones

**Distribución:** Gobiernos Regionales y Locales, Centro de Operaciones de Emergencia Nacional.

**CENTRO DE OPERACIONES DE EMERGENCIA REGIONAL**

Av. Tupac Amaru s/n – Cuadra N° 08



## VÍAS AFECTADAS



**Elaborado por:** Modulo de Operaciones

**Distribución:** Gobiernos Regionales y Locales, Centro de Operaciones de Emergencia Nacional.

**CENTRO DE OPERACIONES DE EMERGENCIA REGIONAL**

Av. Tupac Amaru s/n – Cuadra N° 08





**Elaborado por:** Modulo de Operaciones

**Distribución:** Gobiernos Regionales y Locales, Centro de Operaciones de Emergencia Nacional.

**CENTRO DE OPERACIONES DE EMERGENCIA REGIONAL**

Av. Tupac Amaru s/n – Cuadra N° 08



## VIVIENDAS AFECTADAS



---

**Elaborado por:** Modulo de Operaciones

**Distribución:** Gobiernos Regionales y Locales, Centro de Operaciones de Emergencia Nacional.

**CENTRO DE OPERACIONES DE EMERGENCIA REGIONAL**

Av. Tupac Amaru s/n – Cuadra N° 08





## CANALES DE RIEGO COLAPSADOS



## GANADO AFECTADO POR LOS RAYOS



**Elaborado por:** Modulo de Operaciones

**Distribución:** Gobiernos Regionales y Locales, Centro de Operaciones de Emergencia Nacional.

**CENTRO DE OPERACIONES DE EMERGENCIA REGIONAL**

Av. Tupac Amaru s/n – Cuadra N° 08