

REPORTE PRELIMINAR

Nº 056-2025-MOD. OPERACIONES

COER ICA



Elaborado por: Modulo de Operaciones

Distribución: Gobiernos Regionales y Locales, Centro de Operaciones de Emergencia Nacional.

CENTRO DE OPERACIONES DE EMERGENCIA REGIONAL

Av. Tupac Amaru s/n – Cuadra Nº 08



LLUVIAS INTENSAS EN EL DISTRITO DE SAN JUAN DE YANAC – CHINCHA - ICA

1. HECHOS:

Fecha y hora de la ocurrencia	Descripción
13/2/2025 14:40 horas	Se registro lluvias intensas, activando quebradas lo cual genero daños e interrupción de la vía departamental y de vías de acceso a los anexos y caseríos en el distrito de San Juan de Yanac, provincia de Chincha.

2. UBICACIÓN:

DEPARTAMENTO	PROVINCIA	DISTRITO	ANEXO
ICA	CHINCHA	SAN JUAN DE YANAC	- SAN LUIS DE HUAÑUPIZA - SAN ANTONIO DE HUASIPIRCANA - SAN ANTONIO DE SIHUAY - COPACABANA - SAN JUAN DE YANAC

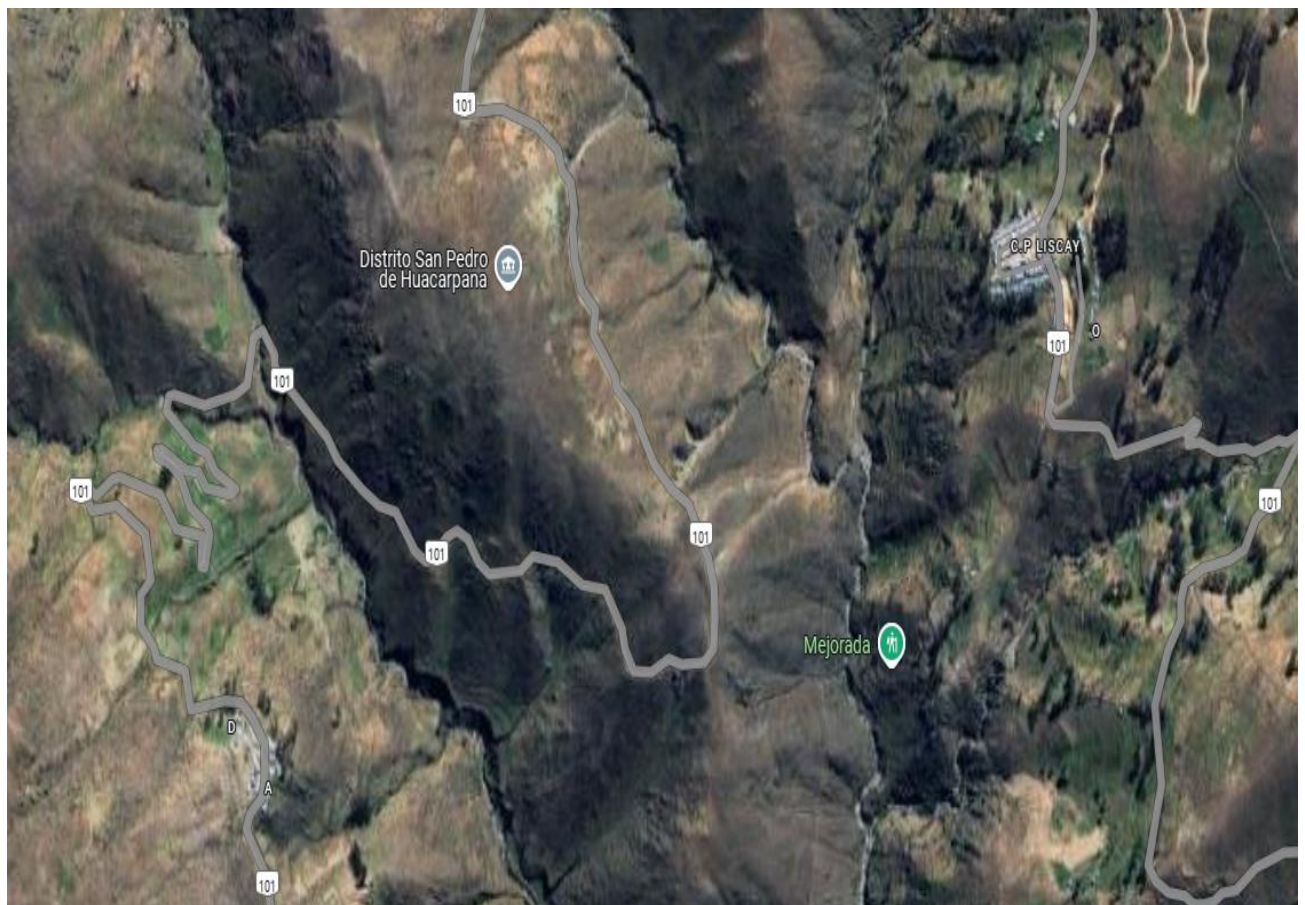

Elaborado por: Modulo de Operaciones

Distribución: Gobiernos Regionales y Locales, Centro de Operaciones de Emergencia Nacional.

CENTRO DE OPERACIONES DE EMERGENCIA REGIONAL

Av. Tupac Amaru s/n – Cuadra Nº 08



3. EVALUACIÓN DE DAÑOS:

3.1. Evaluación Rápida

Actualizado al 14 de febrero de 2025, a las 07:40 horas.

Daños				
Población referencial	Familia (N°)	Persona (N°)	Servicios públicos básicos indispensables interrumpidos	SI/NO
Personas afectadas		300	Agua	NO
Personas damnificadas			Desagüe	NO
Vida y Salud	SI/NO	Cantidad	Energía Eléctrica	NO
Lesionados (Heridos)	NO		Telefonía	NO
Personas atrapadas	NO		Internet	NO
Personas aisladas	NO		Gas	NO
Desaparecidos	NO		Medios de vida	SI/NO
Fallecidos	NO		Agricultura	SI
Infraestructura	SI/NO	Cantidad	Ganadería	SI
Viviendas (unidad)	SI		Comercio	NO
Vías (carreteras/caminos) (km)	SI	EVAL	Turismo	NO
Puentes (unidad)	NO		Pesca	NO
Establecimientos de Salud (unidad)	NO		Cobertura natural	NO
Instituciones Educativas (unidad)	NO			
Canal de Riego (km)	NO			
Otros (Museo)	NO			

Nota: EDAN en proceso de evaluación por la Municipalidad Distrital de San Juan de Yanac

Fuente: Oficina de Defensa Civil de la Municipalidad Distrital de San Juan de Yanac

3.2. Información contextual

- El secretario técnico de la Oficina de Defensa Civil de la Municipalidad Distrital de San Juan de Yanac informó que:
 - No se reportan daños a la vida y salud de las personas.
 - De importancia la caída de huaycos, generando bloqueo en el tránsito en la vía panamericana km. 101 y vías de acceso al distrito
 - Hay afectaciones, a medios de vida como agricultura y pecuaria

4. ACCIONES DE RESPUESTA Y REHABILITACIÓN:

Actualizado al 14 de febrero de 2025

LOCAL

Municipalidad Distrital de San Juan de Yanac

La secretaria técnica de la Oficina de Defensa Civil y GRD de la Municipalidad Distrital de San Juan de Yanac, informó que:

- 14/02/2025**
 - Se iniciará con la Evaluación de Daños y Análisis de Necesidades (EDAN).
 - Emergencia ha sido registrada en el SINPAD con el **código N° 221810**
 - Se ha solicitado maquinaria pesada a la Municipalidad Provincial de Chincha
- ✓ El Centro de Operaciones de Emergencia Regional (COER) continúa con el seguimiento de la emergencia.

Elaborado por: Modulo de Operaciones

Distribución: Gobiernos Regionales y Locales, Centro de Operaciones de Emergencia Nacional.

CENTRO DE OPERACIONES DE EMERGENCIA REGIONAL

Av. Tupac Amaru s/n – Cuadra N° 08



5. **FUENTE:**

Oficina de Defensa Civil y Gestión de Riesgo y Desastre de la Municipalidad Distrital de San Juan de Yanac

Ica, 14 de febrero de 2025



Elaborado por: Manuel García Echevarría.

ANEXOS.

VISTAS FOTOGRÁFICAS



Movilidades varadas producto de la
activación de quebradas

Elaborado por: Modulo de Operaciones

Distribución: Gobiernos Regionales y Locales, Centro de Operaciones de Emergencia Nacional.

CENTRO DE OPERACIONES DE EMERGENCIA REGIONAL

Av. Tupac Amaru s/n – Cuadra Nº 08



Destrucción de vía de acceso a los distritos de San Juan de Yanac y San Pedro de Huacarpana



Inspección del alcalde en zona afectada, evaluando los daños producto de la activación de quebradas

Elaborado por: Modulo de Operaciones

Distribución: Gobiernos Regionales y Locales, Centro de Operaciones de Emergencia Nacional.

CENTRO DE OPERACIONES DE EMERGENCIA REGIONAL

Av. Tupac Amaru s/n – Cuadra Nº 08