



REPORTE PRELIMINAR

Nº 060-2025-MOD. OPERACIONES – COER ICA



Elaborado por: Modulo de Operaciones

Distribución: Gobiernos Regionales y Locales, Centro de Operaciones de Emergencia Nacional.

CENTRO DE OPERACIONES DE EMERGENCIA REGIONAL

Av. Tupac Amaru s/n – Cuadra Nº 08



REPORTE PRELIMINAR 060-14/02/2025/COER-GORE ICA- HORA 14:36

HUAYCO AFECTA EN EL DISTRITO DE YAUCA DEL ROSARIO, PROVINCIA DE ICA, REGION DE ICA.

I.- HECHOS:

Fecha y hora de la ocurrencia	Descripción
13/02/2025 20:35 Hrs.	El día jueves 13 de febrero de 2025, siendo las 20:35 horas se presentaron lluvias intensas activándose las quebradas surgiendo huayco en la parte norte y sur del distrito de Yauca afectando a viviendas de material precario en los sectores de San José de Curis, San Isidro de Machanga, Pampahuasi, Cerrillos, Orongococho, Quilque, Carhua y Palmar

2. UBICACIÓN:

DEPARTAMENTO	PROVINCIA	DISTRITO	SECTOR	SINPAD
ICA	ICA	YAUCA DEL ROSARIO	CENTRO POBLADOS SAN JOSÉ DE CURIS, SAN ISIDRO DE MACHANGA, PAMPAHUASI, CERRILLOS, ORONGOCUCHO, QUILQUE, CARHUA Y PALMAS	221835

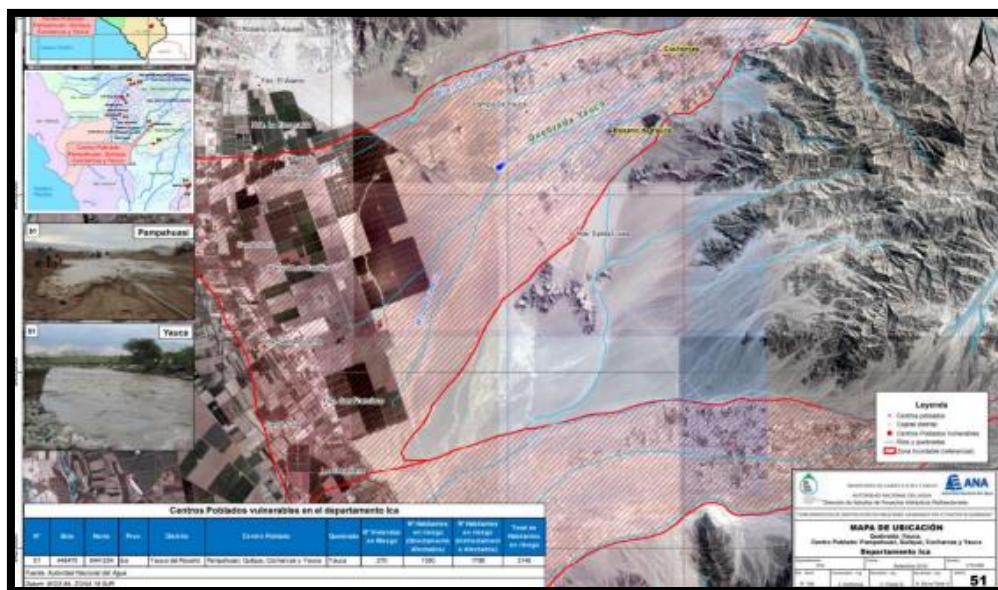

FUENTE: MD de Yauca del Rosario

Elaborado por: Modulo de Operaciones

Distribución: Gobiernos Regionales y Locales, Centro de Operaciones de Emergencia Nacional.

CENTRO DE OPERACIONES DE EMERGENCIA REGIONAL

Av. Tupac Amaru s/n – Cuadra N° 08



3. EVALUACIÓN DE DAÑOS:

3.1 Evaluación rápida

Actualizado al 14 de febrero del 2025, a las 14:36 horas.

DAÑOS				
Población referencial	Familia (N°)	Persona (N°)	Servicios públicos básicos indispensables interrumpidos	SI/NO
Afectadas	148	636	Agua	SI
Damnificadas	0	0	Desagüe	NO
Vida y Salud	SI/NO	Cantidad	Energía Eléctrica	SI
Lesionados (Heridos)	NO		Telefonía	SI
Personas atrapadas	NO		Internet	NO
Personas aisladas	NO		Gas	NO
Desaparecidos	NO		Medios de vida	SI/NO
Fallecidos	NO		Agricultura	SI
Infraestructura	SI/NO	Cantidad	Ganadería	SI
Viviendas (unidad)	SI	148	Comercio	NO
Vías (carreteras/caminos) (km)	SI	20 km	Turismo	NO
Puentes (unidad)	NO		Pesca	NO
Establecimientos de Salud (unidad)	NO		Otros,	
Instituciones Educativas (unidad)	NO			

Nota: En proceso de evaluación por la Municipalidad distrital de Yauca del Rosario

4.- Información contextual

- Municipalidad distrital de Yauca del Rosario a través de la subgerencia de gestión de riesgo de desastres informó que:
- Viviendas colapsadas sobre todo en las zonas más vulnerables como: CP San José de Curis, San isidro de Macchanga, Pampahuasi, Cerrillos, Orongocucho, Quilque, Carhua y Palmar, así como algunas edificaciones han sufrido algunas afectaciones tales como: Los muros se han visto deteriorada y techos colapsados en algunos casos, afectando las vías de comunicación y los servicios básicos tales como energía eléctrica y agua potable
- No se reportan daños a la vida y salud de las personas
- Las personas afectadas pernoctan en otros ambientes de su vivienda.

LOCAL

Acciones programadas y/o ejecutadas

Entidad Ejecutora/Otro	Fecha		Acciones	Fuente
	Inicio	Fin		
MUNICIPALIDAD DISTRITAL DE YAUCA DEL ROSARIO	13/02/25	EN PROCESO	EDAN	M.D. YAUCA
	13/02/25	EN PROCESO	ENTREGA DE BAH	M.D. YAUCA

Elaborado por: Modulo de Operaciones

Distribución: Gobiernos Regionales y Locales, Centro de Operaciones de Emergencia Nacional.

CENTRO DE OPERACIONES DE EMERGENCIA REGIONAL

Av. Tupac Amaru s/n – Cuadra N° 08



4.2 DESARROLLO DE ACCIONES

Actualizado al 14 de febrero de 2025.

DISTRITAL

- El Centro de Operaciones de Emergencia Local Distrital de Yauca del Rosario, una vez obtenida la información del evento, se encuentra realizando el monitoreo correspondiente, con mayor incidencia en los centros poblados más vulnerables.
- El Puesto de Auxilio Rápido (par) que función en el centro poblado de santuario se viene coordinando permanentemente al igual que serenazgo para el monitoreo correspondiente.
- El puesto de salud de Pampahuasi al igual que el puesto de salud de San José de Curis están atendiendo los casos de emergencia.
- La sub gerencia de Gestión de riesgo de desastre se encuentra en campo realizando el monitoreo en zonas de mayor vulnerabilidad conjuntamente con las brigadas que la conforman el grupo de trabajo mediante radio comunicador hf.
- La brigada de defensa civil del distrito Yauca del Rosario y el ver del voluntariado y rehabilitación junto con los tenientes gobernadores y agentes municipales y todos los miembros de las juntas vecinas se encuentran monitoreando en todos los sectores del distrito.
- Se requiere de maquinaria pesada para la rehabilitación de las carreteras, bobinas, calaminas y sacos para el apoyo a las familias afectadas.

REGIONAL

Regional

Gobierno Regional de Ica El Módulo de Operaciones del COER Ica, continua con el monitoreo de la emergencia hasta su atención.

FUENTE INFORMACION:

Ing. Jesús Vargas Pérez secretario técnico de Gestión de Riesgo y Desastres de la Municipalidad Distrital de Yauca del Rosario
Celular: 956330600

ICA, 14 de febrero del 2025

 ALEX R. CHINCHAY CÁCERES
 MÓDULO DE OPERADOR I

 CENL FNP RICARDO E. GUILLÉN BALÉN
 COORDINADOR COER ICA

 CPC CARLOS HERNÁNDEZ HERNÁNDEZ
 MÓDULO DE EVALUADOR I

Elaborado por: Módulo de Operaciones

Distribución: Gobiernos Regionales y Locales, Centro de Operaciones de Emergencia Nacional.

CENTRO DE OPERACIONES DE EMERGENCIA REGIONAL

Av. Tupac Amaru s/n – Cuadra N° 08



V.- ANEXOS:

VISTAS FOTOGRAFICOS



Elaborado por: Modulo de Operaciones

Distribución: Gobiernos Regionales y Locales, Centro de Operaciones de Emergencia Nacional.

CENTRO DE OPERACIONES DE EMERGENCIA REGIONAL

Av. Tupac Amaru s/n – Cuadra N° 08



Elaborado por: Modulo de Operaciones

Distribución: Gobiernos Regionales y Locales, Centro de Operaciones de Emergencia Nacional.

CENTRO DE OPERACIONES DE EMERGENCIA REGIONAL

Av. Tupac Amaru s/n – Cuadra N° 08



Elaborado por: Modulo de Operaciones

Distribución: Gobiernos Regionales y Locales, Centro de Operaciones de Emergencia Nacional.

CENTRO DE OPERACIONES DE EMERGENCIA REGIONAL

Av. Tupac Amaru s/n – Cuadra N° 08