



# REPORTE PRELIMINAR

## Nº 078-2025-MOD. OPERACIONES – COER ICA



**Elaborado por:** Modulo de Operaciones

**Distribución:** Gobiernos Regionales y Locales, Centro de Operaciones de Emergencia Nacional.

**CENTRO DE OPERACIONES DE EMERGENCIA REGIONAL**

Av. Tupac Amaru s/n – Cuadra Nº 08



# **REPORTE PRELIMINAR N° 078-27/02/2025/COER-GORE ICA HORA 09:25**

## **LLUVIAS INTENSAS EN EL DISTRITO DE CHAVÍN, PROVINCIA DE CHINCHA, DE LA REGION ICA.**

### **I.- HECHOS:**

Fecha y hora dela ocurrencia	Descripción
26/02/2025 02:30 Hrs.	El día de ayer 26 de febrero de 2025, al promediar las 02:30 hasta las 04:15 horas se registraron lluvias intensas, generando daños en viviendas y en las vías de acceso a los anexos y caseríos del distrito de Chavín. Además de causar afecciones a viviendas.

### **2. UBICACIÓN:**

FECHA	DEPARTAMENTO	PROVINCIA	DRISTRITO	SECTOR	SINPAD
26/02/2025	ICA	CHINCHA	CHAVÍN	SAN FLORIAN, SAN JOSE DE LUYO, HUIRPINA, SAN LURIN, UTAPALCA Y ANCAC	225665

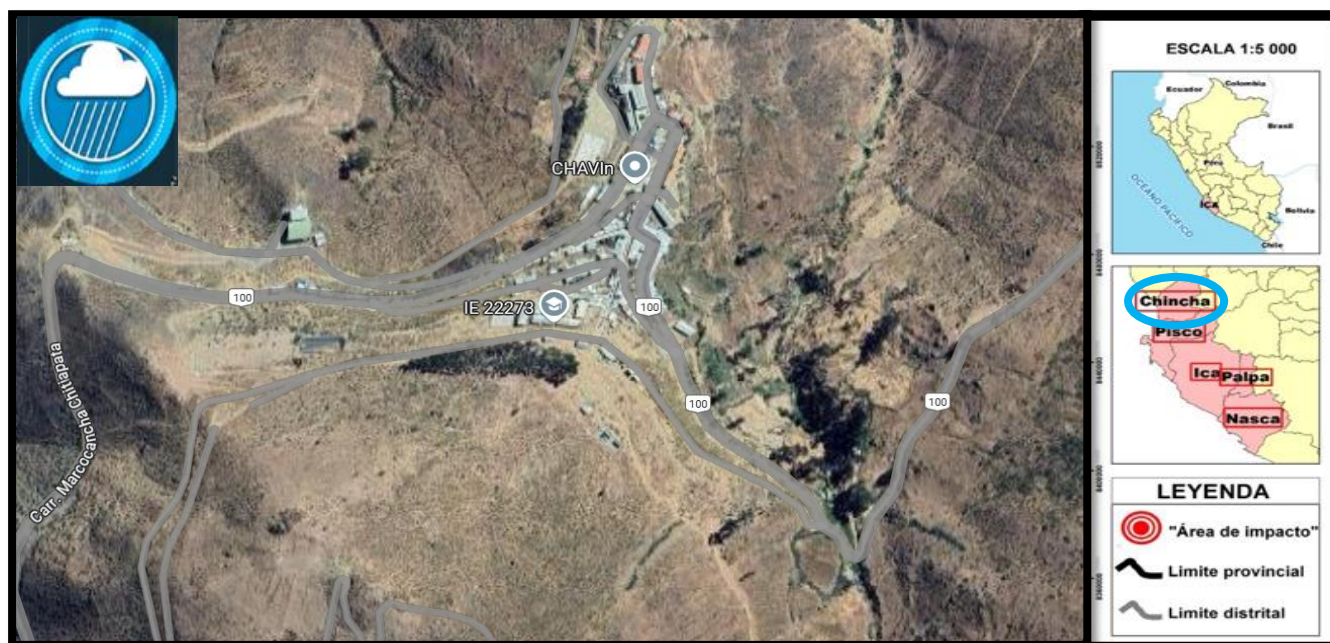

FUENTE: COER ICA.

**Elaborado por:** Modulo de Operaciones

**Distribución:** Gobiernos Regionales y Locales, Centro de Operaciones de Emergencia Nacional.

**CENTRO DE OPERACIONES DE EMERGENCIA REGIONAL**

Av. Tupac Amaru s/n – Cuadra N° 08



### 3. EVALUACIÓN DE DAÑOS:

#### 3.1 Evaluación rápida

Actualizado al 27 de febrero de 2025, a las 09:31 horas.

Población referencial	Daños			S/NO
	Familia (N°)	Persona (N°)	Servicios públicos básicos indispensables interrumpidos	
Personas afectadas	EVAL	EVAL	Agua	NO
Personas damnificadas	EVAL	EVAL	Desagüe	NO
<b>Vida y Salud</b>	<b>SI/NO</b>	<b>Cantidad</b>	Energía Eléctrica	NO
Lesionados (Heridos)	NO		Telefonía	NO
Personas atrapadas	NO		Internet	NO
Personas aisladas	NO		Gas	NO
Desaparecidos	NO		<b>Medios de vida</b>	<b>SI/NO</b>
Fallecidos	NO		Agricultura	NO
<b>Infraestructura</b>	<b>SI/NO</b>	<b>Cantidad</b>	Ganadería	NO
Viviendas (unidad)	SI	4	Comercio	NO
Vías (carreteras/caminos) (km)	SI	4.5	Turismo	NO
Puentes (unidad)	NO		Pesca	NO
Establecimientos de Salud (unidad)	NO		Cobertura natural	NO
Instituciones Educativas (unidad)	NO			
Canal de Riego (km)	NO			
Otros (Museo)	NO			

**Nota: INFORME REPORTADO POR LA MUNICIPALIDAD DISTRITAL DE CHAVÍN**

#### 3.2 Información contextual

Municipalidad distrital de CHAVÍN a través de su REPORTE PRELIMINAR S/N informó que:

- El día Miércoles 26 de febrero de 2025 se presenciaron lluvias intensas la cual INICIO 2:30 HASTA 4:15 APROXIMADAMENTE, generando daños en las vías de acceso a los anexos y caseríos del distrito de Chavín.
- Las vías vecinales afectadas son:

➤ VIA CHAVIN – SAN FLORIAN	(2 TRAMOS)	250 M
➤ VIA HUANCATINCO – SAN JOSE DE LUYO	(4 TRAMOS)	850 M
➤ VIA SAN JUAN DE LUYO – HUIRPINA	(3 TRAMOS)	700 M
➤ VIA REVENTASCA – SAN LURIN	(7 TRAMOS)	1000 M
➤ VIA CHAVIN – UTAPALCA	(4 TRAMOS)	800 M
➤ VIA PAMUC – ANCAC	(5 TRAMOS)	900 M

- Actualmente la vía de ingreso principal hacia Chavín IC 100 km 97 esta obstruida, por deslizamientos de rocas y lodos.
- Vías de acceso que conectan anexos y caseríos del distrito afectados en tramos e impiden la transitabilidad.
- En la evaluación de daños se pudo registrar 4 viviendas de material precario colapsadas por las lluvias intensas pero que no estaban siendo habitadas por los propietarios por lo que no se pudo realizar el empadronamiento.

### 4. ACCIONES DE RESPUESTA Y REHABILITACIÓN:

#### 4.1 Acciones programadas y/o ejecutadas

**Elaborado por:** Modulo de Operaciones

**Distribución:** Gobiernos Regionales y Locales, Centro de Operaciones de Emergencia Nacional.

**CENTRO DE OPERACIONES DE EMERGENCIA REGIONAL**

Av. Tupac Amaru s/n – Cuadra N° 08





Actualizado al 27 de febrero de 2025

Entidad Ejecutora/Otro	Fecha		Acciones	Fuente
	Inicio	Fin		
M.D CHAVIN	26/02/2025	EN PROCESO	EDAN	M.D.CHAVIN

## 4.2 DESARROLLO DE ACCIONES

Actualizado al 27 de febrero de 2025.

### LOCAL

#### MUNICIPALIDAD DISTRITAL DE CHAVÍN

Municipalidad distrital de Chavín a través de su REPORTE PRELIMINAR-ODC-MDT informó que:

- El día 26/02/25 Como primera respuesta se ha activado la Plataforma de Defensa civil y Grupo de Trabajo de la Gestión de Riesgos y Desastres, para realizar las coordinaciones correspondientes
- Desde el día 26/02/25 se viene realizando la evaluación de daños y necesidades en los sectores afectados de San Florian, San Jose de Luyo, Huirpina, San Lurin, Utaipalca y Ancac.
- Desde el día 26/02/2025 se viene realizando la apertura de las vías principales afectadas con ayuda de maquinaria pesada (01 Cargador frontal y 01 Tractor Oruga) siendo dicha maquinaria de la misma Municipalidad de Chavín

#### Gobierno Regional de Ica

El Módulo de Operaciones del COER Ica, continua con el monitoreo de la emergencia hasta su atención.

#### FUENTE INFORMACION:

- Subgerente de Gestión del Riesgo de Desastres de la Municipalidad distrital de Chavín – Ing. Camilo Tasaico 956664636

ICA, 27 de febrero del 2025



Elaborado por Sara Guerrero Loza.

**Elaborado por:** Modulo de Operaciones

**Distribución:** Gobiernos Regionales y Locales, Centro de Operaciones de Emergencia Nacional.

**CENTRO DE OPERACIONES DE EMERGENCIA REGIONAL**

Av. Tupac Amaru s/n – Cuadra N° 08



## VI.- ANEXOS:

### VISTAS FOTOGRAFICOS 27/02/2025



*Imagen N°01. Deslizamiento en tramos afectados.*



*Imagen N°02. Agrietamiento en vías por humedad y lodo – TRAMO CHAVIN – UTALPALCA.*

---

**Elaborado por:** Modulo de Operaciones

**Distribución:** Gobiernos Regionales y Locales, Centro de Operaciones de Emergencia Nacional.

**CENTRO DE OPERACIONES DE EMERGENCIA REGIONAL**

Av. Tupac Amaru s/n – Cuadra N° 08



*Imagen N°03. Carchos de agua y lodo en las vías afectadas – HUANCATINCO – SAN JUAN DE LUYO.*



*Imagen N°04. Carchos de agua y lodo en las vías afectadas – TRAMO CHAVIN - SAN FLORIAN.*

---

**Elaborado por:** Modulo de Operaciones

**Distribución:** Gobiernos Regionales y Locales, Centro de Operaciones de Emergencia Nacional.

**CENTRO DE OPERACIONES DE EMERGENCIA REGIONAL**

Av. Tupac Amaru s/n – Cuadra N° 08





*Imagen N°05. Derrumbe de suelo agrícola a lado de carretera afectada – SAN LURIN*



*Imagen N°06. Deslizamiento de rocas en tramo SAN JUAN DE LUYO – HUIRPINA*

---

**Elaborado por:** Modulo de Operaciones

**Distribución:** Gobiernos Regionales y Locales, Centro de Operaciones de Emergencia Nacional.

**CENTRO DE OPERACIONES DE EMERGENCIA REGIONAL**

Av. Tupac Amaru s/n – Cuadra N° 08