



CENTRO DE OPERACIONES DE EMERGENCIA REGIONAL DE ICA



REPORTE PRELIMINAR Nº 141-2025-MOD.OPERACIONES-COER ICA



Elaborado por: Modulo de Operaciones

Distribución: Gobiernos Regionales y Locales, Centro de Operaciones de Emergencia Nacional.

CENTRO DE OPERACIONES DE EMERGENCIA REGIONAL

Av. Tupac Amaru s/n – Cuadra Nº 08

INCREMENTO DE VIENTOS FUERTES EN LA ZONA COSTERA DE LA REGION DE ICA

I.- HECHOS:

Fecha y hora dela ocurrencia	Descripción
31/07/2025 13:40 Hrs.	Incrementos de vientos fuertes con intensa tormenta de arena ha ocurrido en la zona costera de la región; comprendida desde el suroeste de Marcona al noroeste de la Provincia de Chincha, siendo la velocidad del viento de 40 km/hora. el día de hoy jueves 31 de julio del presente año, cubriendo con partículas en suspensión (arena) todos los distritos de la costa de la región de Ica.

II- UBICACIÓN GEOGRAFICA:

FECHA DE OCURENCIA	DEPARTAMENTO	PROVINCIAS	DRISTRITO
31/07/2025	ICA	NAZCA, PALPA, ICA, PISCO Y CHINCHA	TODOS DE LA COSTA

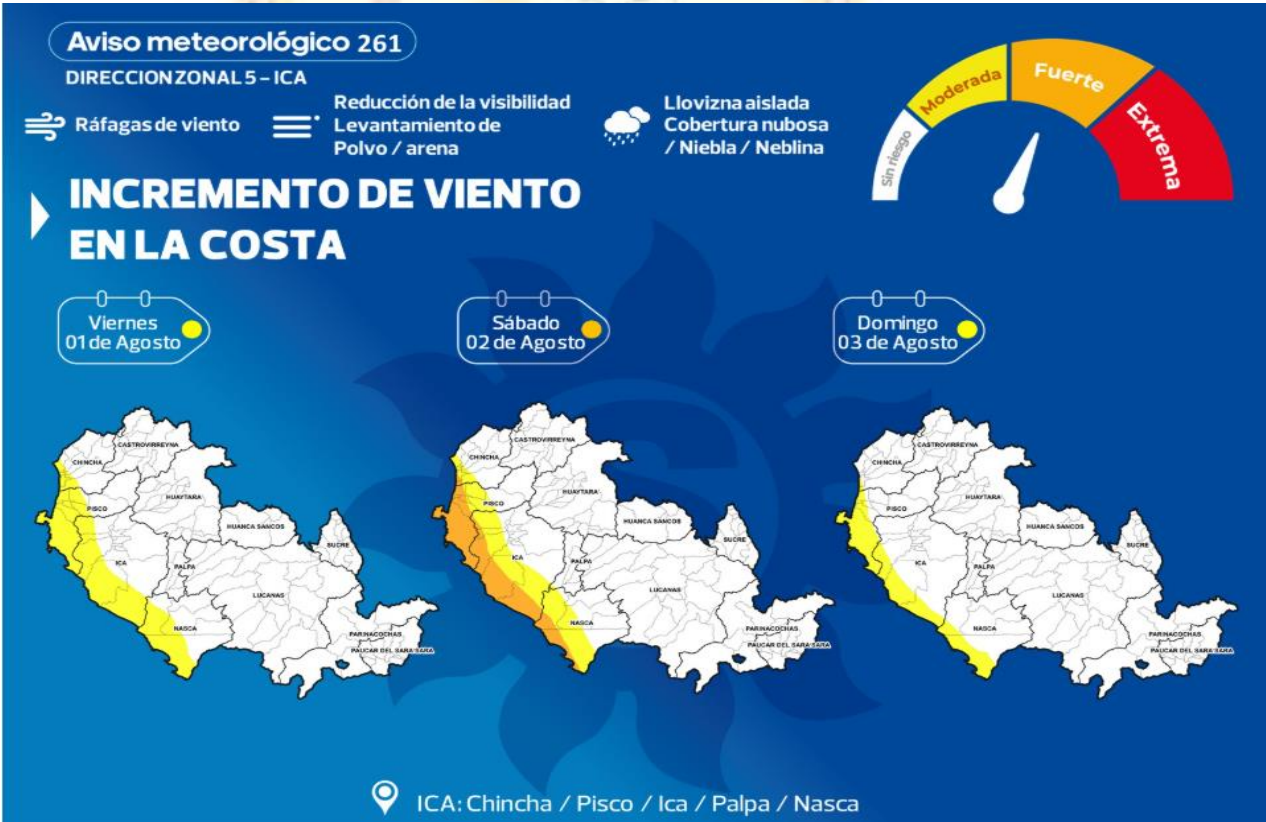

III.- CUADRO DE PERCEPCION:

DEPARTAMENTO	PROVINCIA	DISTRITO	ESTADO
ICA	CHINCHA	Chincha Alta	LEVE
		Alto Larán	MODERADO
		Chavín	NO PERCIBIDO
		Chincha Baja	MODERADO
		El Carmen	MODERADO
		Grocio Prado	LEVE
		Pueblo Nuevo	LEVE
		San Juan De Yanac	NO PERCIBIDO
		San Pedro De Huacarpana	NO PERCIBIDO
		Sunampe	LEVE
		Tambo De Mora	MODERADO
	PISCO	Pisco	FUERTE
		Huancano	NO SENTIDO
		Humay	FUERTE
		Independencia	FUERTE
		Paracas	FUERTE
		San Andrés	FUERTE
		San Clemente	FUERTE
		Tupac Amaru Inca	FUERTE
	ICA	Ica	FUERTE
		La Tinguiña	FUERTE
		Los Aquijes	FUERTE
		Ocucaje	FUERTE
		Pachacútec	FUERTE
		Parcona	FUERTE
		Pueblo Nuevo	FUERTE
		Salas Guadalupe	FUERTE
		San José De Los Molinos	FUERTE
		San Juan Bautista	FUERTE
		Santiago	FUERTE
		Subtanjalla	FUERTE
		Tate	FUERTE
		Yauca Del Rosario	FUERTE
	PALPA	Palpa	FUERTE
		Llipata	FUERTE
		Rio Grande	FUERTE
		Santa Cruz	FUERTE
		Tibillo	MODERADO
	NASCA	Nasca	FUERTE
		Changuillo	FUERTE
		El Ingenio	FUERTE
		San Juan De Marcona	FUERTE
		Vista Alegre	FUERTE

Elaborado por: Modulo de Operaciones

Distribución: Gobiernos Regionales y Locales, Centro de Operaciones de Emergencia Nacional.

CENTRO DE OPERACIONES DE EMERGENCIA REGIONAL

Av. Tupac Amaru s/n – Cuadra N° 08



IV. EVALUACIÓN DE DAÑOS:

3.1 Evaluación rápida de daños

Actualizado al 31 de julio del 2025

DAÑOS				
Población referencial	Familia (N°)	Persona (N°)	Servicios públicos básicos indispensables interrumpidos	SI/NO
Afectadas	01	EVAL	Agua	NO
Damnificadas	02	EVAL	Desagüe	NO
Vida y Salud	SI/NO	Cantidad	Energía Eléctrica	SI
Lesionados (Heridos)	NO		Telefonía	SI
Personas atrapadas	NO		Internet	NO
Personas aisladas	NO		Gas	NO
Desaparecidos	NO		Medios de vida	SI/NO
Fallecidos	NO		Agricultura	NO
Infraestructura	SI/NO	Cantidad	Ganadería	NO
Viviendas (unidad)	SI	03	Comercio	NO
Vías (carreteras/caminos) (km)	NO		Turismo	NO
Puentes (unidad)	NO		Pesca	NO
Establecimientos de Salud (unidad)	NO		Otros _____	NO
Instituciones Educativas (unidad)	NO			
Poza de oxidación	NO			

Nota: En proceso de evaluación de daños por las Municipalidades Provinciales y distritales de la region

3.2 Información contextual

- Se vientos fuertes con suspensión de arenilla en todos los distritos del litoral costero, siendo esto de mayor intensidad en las provincias de Nazca, Palpa, Ica y Pisco. Vientos de 40 km/hora.
- No se reportan daños a la vida y salud de las personas,
- El secretario técnico Joel Alcántara de Vista Alegre – Nazca, informa de 01 modulo de la tercera planta ha sido dañada.
- Asimismo, el secretario técnico de Ingenio informa que en el sector la BANDA 02 viviendas precarias han colapsado. Corte de energía eléctrica por el evento anómala, de igual manera la red telefónica.
- No hay otros reportes de afectaciones o daños en otros distritos

4. ACCIONES DE RESPUESTA Y REHABILITACIÓN:

4.1 Acciones programadas y/o ejecutadas

Actualizado al 31 de julio de 2025

Entidad Ejecutora/Otro	Fecha		Acciones	Fuente
	Inicio	Fin		
Municipalidades Provinciales y Distritales	31/07/2025	PROCESO	EDAN	Secretarios tecnicos

4.2 DESARROLLO DE ACCIONES

Actualizado al 31 de julio de 2025.

LOCAL:

- Se dio inicio a la evaluación de daños y análisis de necesidades por parte de la subgerencia de Riesgo y Desastres de los COELs de la región.

Elaborado por: Modulo de Operaciones

Distribución: Gobiernos Regionales y Locales, Centro de Operaciones de Emergencia Nacional.

CENTRO DE OPERACIONES DE EMERGENCIA REGIONAL

Av. Tupac Amaru s/n – Cuadra N° 08



- Los siguientes distritos han creado códigos Sinpad porque tienen conocimiento de afectaciones a viviendas, para lo cual realizarán el EDAN respectivo e informar:
- - ROSARIO DE YAUCA código SINPAD: 240483
- - VISTA ALEGRE, código SINPAD 240481
- - RIO GRANDE, código SINPAD: 240461
- - NAZCA, código SINPAD: 240451

REGIONAL

EL GOBIERNO REGIONAL, POR ENCARGO DEL SEÑOR GOBERADOR Y COORDINADOR DEL COER Y ASIMISMO, EL SUB GERENTE DE GESTION DE RIESGO Y DESASTRES REALIZARON UNA REUNION ZOOM CON LOS SECRETARIOS TECNICOS Y PLATAFORMA. ONVOCANDO A QUE COORDINEN CON LAS AUTORIDADES CORRESPONDIENTES PARA QUE ACTIVEN SU PLAN DE ACCION.

- Se continua con las coordinaciones y monitoreo e informar sobre los reportes recibidos por parte de los secretarios técnicos de los distritos.

ICA, 31 de julio del 2025

MANUEL E. GARCÍA ECHEVARRÍA
MODULO DE OPERACIONES III

CENL PAPA EDUARDO E. GUILLEN BALBIN
COORDINADOR COER ICA

CPC CARLOS HERNANDEZ HERNANDEZ
MODULO DE EVALUADOR I

Elaborado por Manuel García Echevarría

ANEXOS:



Elaborado por: Modulo de Operaciones

Distribución: Gobiernos Regionales y Locales, Centro de Operaciones de Emergencia Nacional.

CENTRO DE OPERACIONES DE EMERGENCIA REGIONAL

Av. Tupac Amaru s/n – Cuadra N° 08



Elaborado por: Modulo de Operaciones

Distribución: Gobiernos Regionales y Locales, Centro de Operaciones de Emergencia Nacional.

CENTRO DE OPERACIONES DE EMERGENCIA REGIONAL

Av. Tupac Amaru s/n – Cuadra N° 08

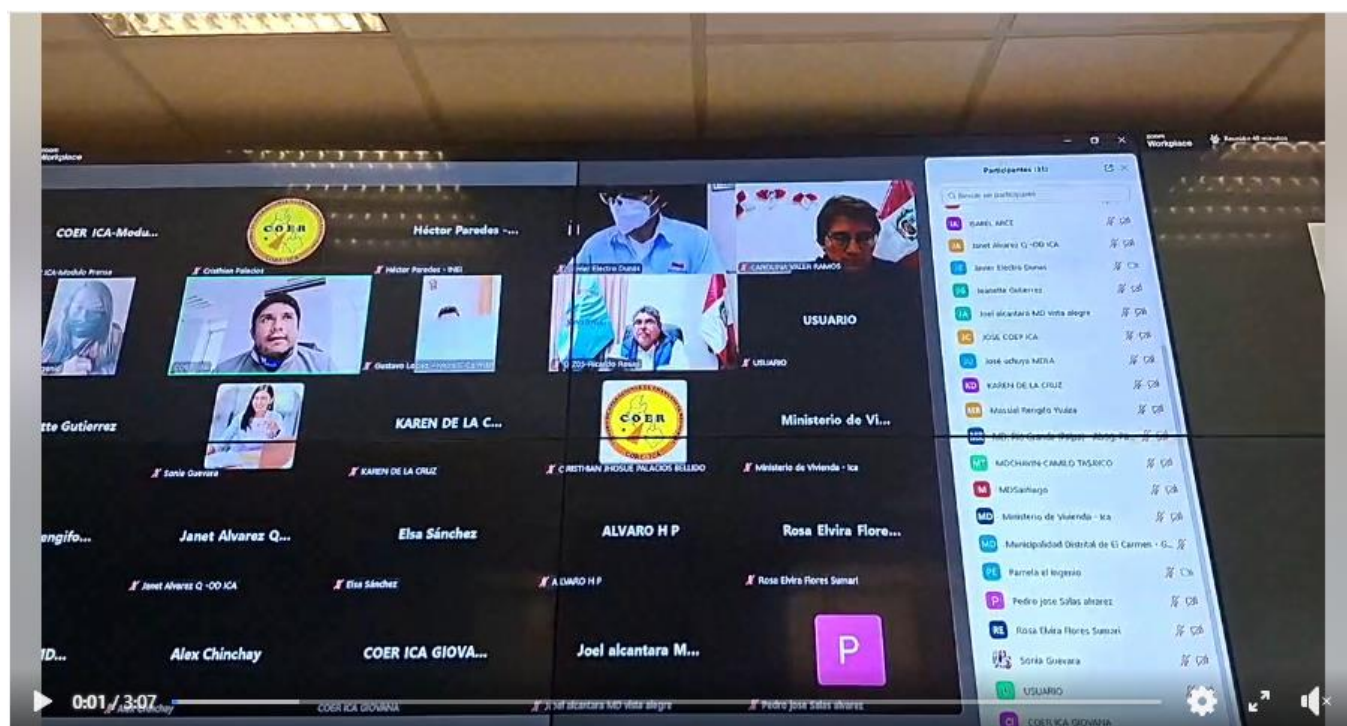

#COER_ICA_INFORMA 📺 Reunión sobre reportes y acciones ante evento climatológico en la región Ica..



Elaborado por: Modulo de Operaciones

Distribución: Gobiernos Regionales y Locales, Centro de Operaciones de Emergencia Nacional.

CENTRO DE OPERACIONES DE EMERGENCIA REGIONAL

Av. Tupac Amaru s/n – Cuadra N° 08