



REPORTE PRELIMINAR

Nº 183-2025-MOD. OPERACIONES – COER ICA



Elaborado por: Modulo de Operaciones

Distribución: Gobiernos Regionales y Locales, Centro de Operaciones de Emergencia Nacional.

CENTRO DE OPERACIONES DE EMERGENCIA REGIONAL

Av. Tupac Amaru s/n – Cuadra Nº 08



REPORTE PRELIMINAR N° 183-17/11/2025/COER-GORE ICA HORA 16:45

DERRUMBE DE CERRO EN EL SECTOR ORCONA EN EL DISTRITO Y PROVINCIA DE NASCA DE LA REGION ICA.

I.- HECHOS:

Fecha y hora dela ocurrencia	Descripción
17/11/2025 09:30 Hrs.	Se produjo un derrumbe de cerro en la vía rural departamental km.2.8, esta vía esta cerca al cerro, en la margen derecha del Rio Aja en el Sector De Orcona, se ha deslizado gran material de hacia el rio que esta una altura de más 70 metros aproximadamente.

2. UBICACIÓN:

FECHA DE OCURRENCIA	PROVINCIA	DISTRITO	SECTOR	SINPAD
17/11/2025	NASCA	NASCA	SECTOR ORCONA	246174

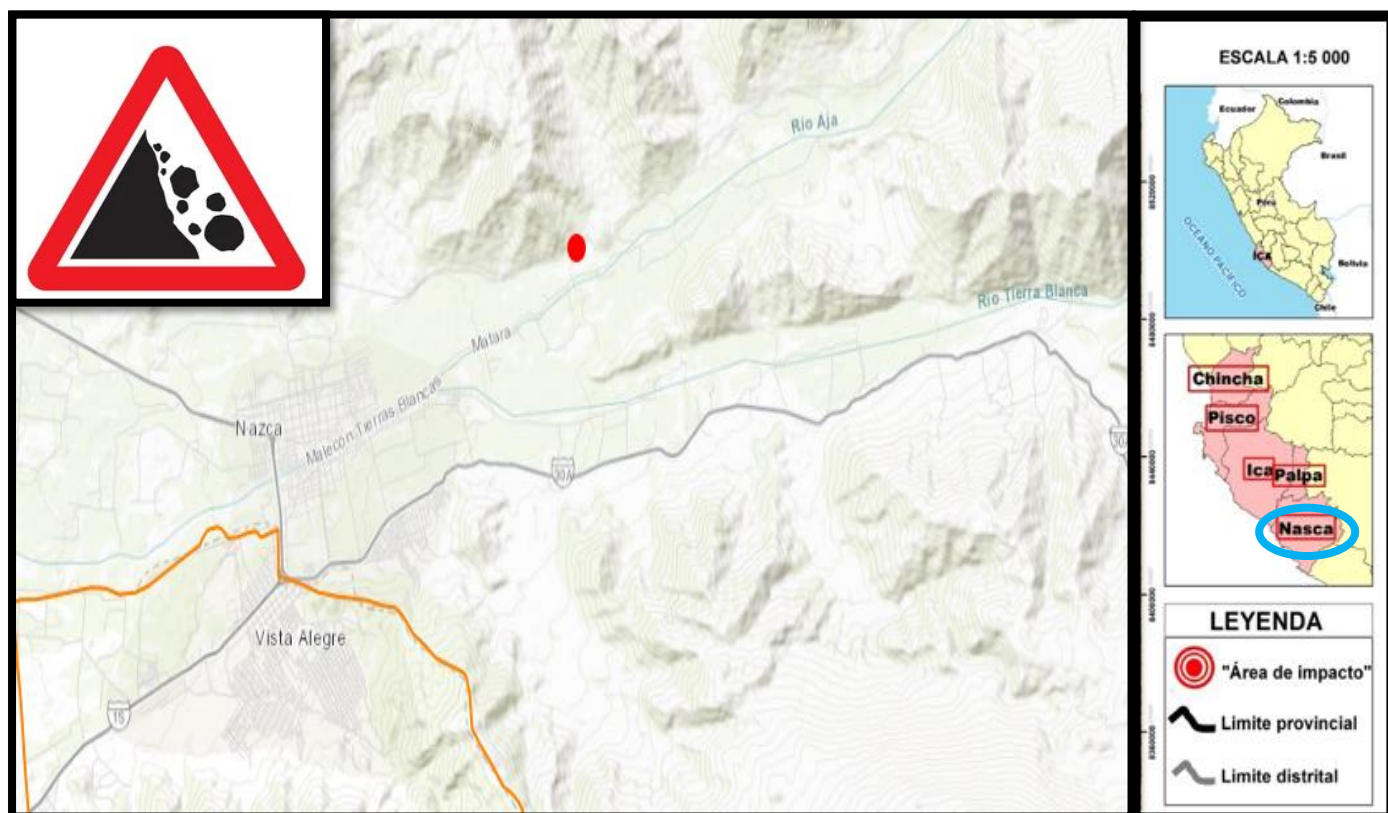

3. EVALUACIÓN DE DAÑOS:

Elaborado por: Modulo de Operaciones

Distribución: Gobiernos Regionales y Locales, Centro de Operaciones de Emergencia Nacional.

CENTRO DE OPERACIONES DE EMERGENCIA REGIONAL

Av. Tupac Amaru s/n – Cuadra N° 08



3.1 Evaluación rápida

Actualizado al 13 de noviembre de 2025, a las 14:15 horas.

Daños				
Población referencial	Familia (N°)	Persona (N°)	Servicios públicos básicos indispensables interrumpidos	SI/NO
Afectado	00	00	Agua	NO
Damnificado	0	00	Desagüe	NO
Vida y Salud	SI/NO	Cantidad	Energía Eléctrica	SI
Lesionados (Heridos)	NO		Telefonía	NO
Personas atrapadas	NO		Internet	NO
Personas aisladas	NO		Gas	NO
Desaparecidos	NO		Medios de vida	SI/NO
Fallecidos	NO		Agricultura	NO
Infraestructura	SI/NO	Cantidad	Ganadería	NO
Viviendas (unidad)	NO		Comercio	NO
Vías (carreteras/caminos) (m.l)	SI	20	Turismo	NO
Puentes (unidad)	NO		Pesca	NO
Establecimientos de Salud (unidad)	NO		Cobertura natural	NO
Instituciones Educativas (unidad)	NO			
Canal de Riego (km)	NO			
Otros (Museo)	NO			

Fuente: INFORMACIÓN PROPORCIONADA POR LA MUNICIPALIDAD PROVINCIAL DE NASCA

3.2 Información contextual

Municipalidad Provincias de Nasca, a través del secretario técnico de Gestión del Riesgo y Desastre y Defensa Civil informó que:

- Se produjo un derrumbe de cerro en la vía rural departamental km.2.8, esta vía esta pegada al cerro, en la margen derecha del Rio Aja en el Sector De Orcona, se ha deslizado gran material de hacia el rio que esta una altura de más 70 metros aproximadamente. y la vía esta fracturada un aproximado de 20 metros lineales. esta vía comunica la parte alta de Nasca en pirca (lucanas, Ayacucho)
- No se reporta daños a la vida y salud.

4. ACCIONES DE RESPUESTA Y REHABILITACIÓN:

Actualizado al 17 de noviembre de 2025.

LOCAL

MUNICIPALIDAD PROVINCIAL DE NASCA:

Entidad Ejecutora/Otro	Fecha		Acciones	Fuente
	Inicio	Fin		
M.P. NASCA	17/11/2025	PROCESO	EDAN	M.P. NASCA

Elaborado por: Modulo de Operaciones

Distribución: Gobiernos Regionales y Locales, Centro de Operaciones de Emergencia Nacional.

CENTRO DE OPERACIONES DE EMERGENCIA REGIONAL

Av. Tupac Amaru s/n – Cuadra N° 08



- La Municipalidad provincial de Nasca, a través de su secretario técnico de Sub Gerencia de Gestión del Riesgo y Defensa Civil informó que:
 - Se procedió a la realización de la evaluación de daños y análisis de necesidades - EDAN
 - Se viene realizando las coordinaciones con la finalidad de tomar acciones ante esta emergencia suscitada.

REGIONAL

Gobierno Regional de Ica

El Módulo de Operaciones del COER Ica, continua con el monitoreo de la emergencia hasta la atención.

FUENTE INFORMACION:

Secretario técnico de la provincia de Nasca – Sr. Narciso Choque celular: 932 010 595

ICA, 17 de noviembre del 2025



Elaborado por Sara Guerrero Loza.

Elaborado por: Modulo de Operaciones

Distribución: Gobiernos Regionales y Locales, Centro de Operaciones de Emergencia Nacional.

CENTRO DE OPERACIONES DE EMERGENCIA REGIONAL

Av. Tupac Amaru s/n – Cuadra N° 08



VI.- ANEXOS:

VISTAS FOTOGRAFICAS



Elaborado por: Modulo de Operaciones

Distribución: Gobiernos Regionales y Locales, Centro de Operaciones de Emergencia Nacional.

CENTRO DE OPERACIONES DE EMERGENCIA REGIONAL

Av. Tupac Amaru s/n – Cuadra N° 08